

福祉のしごと 求人情報 (全県版)

2017年
9月号

※掲載情報は
9月6日
現在の
内容です

○目次	ページ
高齢者福祉施設	1
障がい者福祉施設	41
児童福祉施設（保育所、児童養護施設、他）	48
社会福祉協議会	53
行政相談所、その他福祉施設	

ご利用にあたって

- ・事業所名と運営法人名が同一の場合、配属となる事業所の候補が複数ありますのでご確認ください。また、資格欄の「その他」につきましてもご確認ください。
- ・掲載の求人については、当センターにご連絡いただくか、各求人事業所に直接ご相談していただいで構いません。
- ・求人に応募の際には、当センターが発行する「紹介状」又は「応募用紙」が必要です。応募される方は当センターにお問い合わせ下さい。
- ・就職が決定したなどして求職登録を取りさげる方は当センターへ連絡をお願いします。
- ・掲載している求人情報は採用充足等により募集終了の場合があります。予めご了承下さい。また、雇用条件を保証するものではありませんので、採用時には雇用契約内容をご確認ください。

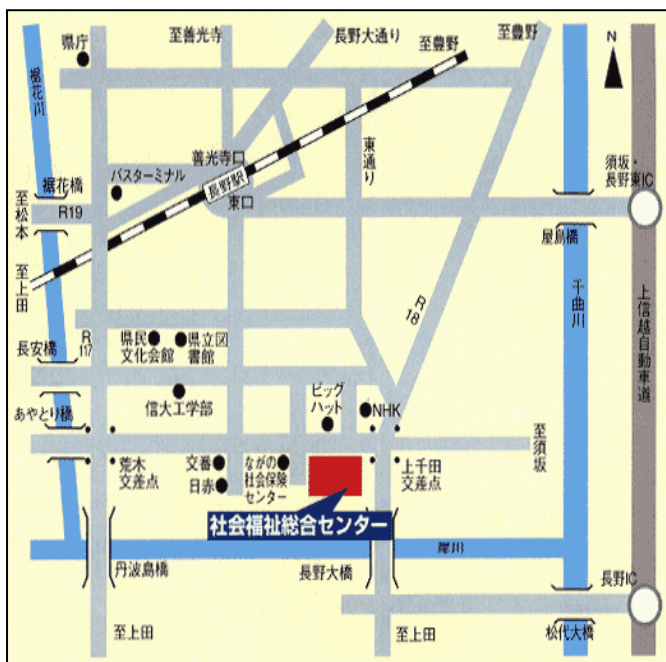

当センターのご案内

(社福)長野県社会福祉協議会 長野県指定 長野県福祉人材センター

〒380-0928 長野市若里7-1-7 長野県社会福祉総合センター4階

TEL: 026-226-7330 FAX: 026-227-0137 <http://www.nsyakyo.or.jp/> E-Mail: jinzai@nsyakyo.or.jp

【利用時間】

平日/午前9時～午後5時 (土曜日、日曜日、祝日、年末年始はお休み)



発行：長野県社会福祉協議会 長野県指定 長野県福祉人材センター



福祉の心
ふっころ
長野県社会福祉協議会
公式キャラクター

福祉のしごと求人情報2017.9月号

No.1

職場地域 事業所名	求人票番号	運営法人名 連絡先電話番号 施設種別	求人職種 雇用形態 年齢・学歴要件 新卒応募	勤務先住所	募集人数 賞金・賞与 週労働時間 夜勤・宿直	福祉資格 自動車免許	◎:必須 ○:いずれか必須 △:希望
佐久地域 介護老人保健施設安寿苑	1705-00173	恵仁会 0267-64-1700(担当:本部総務課 鈴木聡志) 介護老人保健施設	介護職 正職員 年齢不問・学歴不問 ◆新卒のみ	佐久市中込1-17-8	4名 月収:178250円~201250円 賞与年2回 40時間~40時間 夜勤あり	△ 介護福祉士取得見込 △ 社会福祉士取得見込	
佐久地域 シルバーポートつかばら	1705-00175	恵仁会 0267-64-1700(担当:本部人事課 鈴木聡志) 介護老人保健施設	介護職 正職員 年齢不問・学歴不問 ◆新卒のみ	佐久市塚原1894番地1	2名 月収:171250円~201250円 賞与年2回 40時間~40時間 夜勤あり	△ 社会福祉士取得見込 △ 介護職員初任者研修修了見込 △ 介護福祉士取得見込	△ 普通自動車免許
佐久地域 安寿苑	1708-00022	恵仁会 0267-64-1700(担当:本部総務課 鈴木聡志) 介護老人保健施設	介護職 常勤(正職員以外) 年齢不問・学歴不問 ■新卒・一般可	佐久市中込1丁目17番地8	1名 時給:800円~1000円 賞与年2回 40時間~40時間 夜勤あり	△ 介護福祉士 △ 介護福祉士取得見込 △ 介護職員初任者研修 △ 実務者研修修了見込	△ 普通自動車免許
佐久地域 かるいざわ敬老園	1707-00007	敬老園 0268-28-1170(担当:後藤) 特別養護老人ホーム	介護職 正職員 年齢不問・学歴不問 ■新卒・一般可	北佐久郡軽井沢町追分1436	2名 月収:167500円~175500円 賞与年2回 ~40時間 夜勤あり	△ 介護福祉士 △ 介護職員初任者研修	◎ 普通自動車免許
佐久地域 佐久広域老人ホーム塩名田苑	1709-00111	佐久広域連合 0267-58-0223(担当:荻原信也) 特別養護老人ホーム 短期入所生活介護 介護予防短期入所生活介護	介護職 常勤(正職員以外) 年齢不問・学歴不問 ■新卒・一般可	佐久市塩名田542番地1	4名 日給:7700円~7700円 ~38.75時間 夜勤あり	△ 介護福祉士 △ 介護職員初任者研修	
佐久地域 佐久福寿園	1708-00197	佐久福寿園 0267-68-3055(担当:施設長 和田裕一) 特別養護老人ホーム	介護職 正職員 年齢不問・学歴不問 ■新卒・一般可	佐久市岩村田4213	3名 月収:188000円~247000円 賞与年2回 40時間~40時間 夜勤あり		
佐久地域 佐久福寿園	1708-00210	佐久福寿園 0267-68-3055(担当:施設長 和田裕一) 特別養護老人ホーム	介護職 正職員 年齢不問・学歴不問 ◆新卒のみ	佐久市岩村田4213	3名 月収:188000円~195000円 賞与年2回 40時間~40時間 夜勤あり		
佐久地域 佐久福寿園	1709-00049	佐久福寿園 0267-68-3055(担当:施設長 和田裕一) 特別養護老人ホーム	介護職 非常勤・パート 年齢不問・学歴不問 ■新卒・一般可	佐久市岩村田4213	2名 時給:900円~1210円 賞与年2回 15時間~40時間		
佐久地域 特別養護老人ホーム のべやま	1707-00101	社会福祉法人ジェイエー長野会 0267-91-1155(担当:施設長 春原 秀利) 介護老人保健施設	介護職 正職員 ~45歳・学歴不問 ■新卒・一般可	南佐久郡南牧村野辺山 65-3	1名 月収:174900円~194900円 賞与年2回 40時間~40時間 夜勤あり	○ 介護福祉士 ○ 介護福祉士取得見込	
佐久地域 社会福祉法人 佐久平福祉会	1708-00093	社会福祉法人 佐久平福祉会 0267-66-7010(担当:大井) 特別養護老人ホーム 短期入所生活介護 介護老人保健施設	介護職 常勤(正職員以外) ~64歳・高卒以上 □新卒不可	複数あり	4名 時給:800円~1000円 賞与年2回 40時間~40時間 夜勤あり	△ 介護職員初任者研修 △ 介護福祉士	○ A T 限定免許

福祉のしごと求人情報2017.9月号

No.1

職場地域 事業所名	求人票番号	運営法人名 連絡先電話番号 施設種別	求人職種 雇用形態 年齢・学歴要件 新卒応募	勤務先住所	募集人数 賞金・賞与 週労働時間 夜勤・宿直	福祉資格 自動車免許
佐久地域 社会福祉法人 佐久平福祉会	1708-00094	社会福祉法人 佐久平福祉会 0267-66-7010(担当:大井) 特別養護老人ホーム 通所リハビリテーション 介護老人保健施設	介護職 正職員 ～64歳・高卒以上 ■新卒・一般可	複数あり	4名 月収:173500円～213500円 賞与年2回 40時間～40時間 夜勤あり	◎ 介護福祉士 △ 社会福祉士 △ 社会福祉主事取得見込 ○ A T 限定免許
佐久地域 介護老人福祉施設 すずらん	1709-00141	社会福祉法人ハートフルケアたてしな 0267-56-1955(担当:総務 橋詰) 特別養護老人ホーム 短期入所生活介護	介護職 常勤 (正職員以外) 年齢不問・学歴不問 ■新卒・一般可	北佐久郡立科町大字芦田 7 2 0 - 1	1名 月収:153700円～194500円 賞与年2回 ～40時間 夜勤あり	△ 介護職員初任者研修
佐久地域 介護老人福祉施設 すずらん	1709-00142	社会福祉法人ハートフルケアたてしな 0267-56-1955(担当:総務 橋詰) 特別養護老人ホーム 短期入所生活介護	介護職 正職員 年齢不問・学歴不問 ■新卒・一般可	北佐久郡立科町大字芦田 7 2 0 - 1	1名 月収:162200円～216600円 賞与年2回 ～40時間 夜勤あり	◎ 介護福祉士
佐久地域 望月悠玄福祉会	1709-00069	望月悠玄福祉会 0267-78-5131(担当:門間) 特別養護老人ホーム 通所介護 軽費老人ホーム (A型)	介護職 常勤 (正職員以外) 年齢不問・高卒以上 □新卒不可	複数あり	2名 時給:930円～1100円 賞与年3回 ～40時間 夜勤あり 宿直あり	◎ 介護職員初任者研修 △ 介護福祉士 ◎ A T 限定免許
佐久地域 望月悠玄福祉会	1709-00070	望月悠玄福祉会 0267-78-5131(担当:門間) 特別養護老人ホーム 通所介護 軽費老人ホーム (A型)	看護職 正職員 ～59歳・学歴不問 □新卒不可	複数あり	1名 月収:170600円～170600円 賞与年3回 ～40時間	○ 看護師 ○ 准看護師 ◎ A T 限定免許
佐久地域 特別養護老人ホームさくら苑	1706-00169	里仁会 0267-82-8585(担当:菱川 究) 特別養護老人ホーム	介護職 正職員 年齢不問・専門卒以上 ◆新卒のみ	佐久市下小田切 50番地 1	3名 月収:192000円～192000円 賞与年2回 40時間～40時間 夜勤あり	◎ 介護福祉士
佐久地域 菊の園	1707-00152	ロングライフ・小諸 0267-24-5111(担当:中山) 特別養護老人ホーム	介護職 正職員 年齢不問・学歴不問 ■新卒・一般可	小諸市滝原257-6	3名 月収:155000円～250000円 賞与年2回 40時間～40時間 夜勤あり	○ 介護福祉士 ○ 介護職員初任者研修 ○ 社会福祉士 ○ 普通自動車免許
佐久地域 特別養護老人ホーム 菊の園	1707-00170	ロングライフ・小諸 0267-24-5111(担当:中山) 特別養護老人ホーム	介護職 非常勤・パート 年齢不問・学歴不問 ■新卒・一般可	小諸市滝原257-6	2名 時給:900円～1000円 16時間～30時間	○ 普通自動車免許
上小地域 介護老人保健施設 ほのぼの	1706-00247	医療法人 慈修会 0268-27-6755(担当:菊地 佳洋) 介護老人保健施設 短期入所療養介護 通所リハビリテーション	介護職 正職員 年齢不問・高卒以上 ◆新卒のみ	上田市住吉322	3名 月収:184000円～200000円 賞与年2回 ～40時間 夜勤あり	△ 介護福祉士 △ 社会福祉士 △ 介護職員初任者研修 △ 社会福祉主事 ◎ 普通自動車免許
上小/県外地域 医療法人丸山会	1707-00065	医療法人丸山会 0268-42-1111(担当:池内 淳子) 介護老人保健施設 介護療養型医療施設 通所リハビリテーション	介護職 常勤 (正職員以外) ～59歳・学歴不問 ■新卒・一般可	複数あり	5名 月収:180000円～215000円 賞与年3回 40時間～40時間 夜勤あり	△ 介護福祉士 △ 介護福祉士取得見込 △ 実務者研修 △ 実務者研修修了見込 △ 普通自動車免許

◎:必須
○:いずれか必須
△:希望

職場地域 事業所名	求人票番号	運営法人名 連絡先電話番号 施設種別	求人職種 雇用形態 年齢・学歴要件 新卒応募	勤務先住所	募集人数 賞金・賞与 週労働時間 夜勤・宿直	福祉資格 自動車免許
上小地域 医療法人丸山会	1707-00102	医療法人丸山会 0268-42-1111(担当:池内 淳子) 介護老人保健施設 介護療養型医療施設 通所リハビリテーション	看護職 非常勤・パート 年齢不問・学歴不問 ■新卒・一般可	複数あり	2名 時給:1300円～1500円 24時間～30時間	○ 看護師 ○ 准看護師 △ 介護支援専門員 △ 介護支援専門員取得見込 △ 普通自動車免許
上小地域 医療法人丸山会	1707-00123	医療法人丸山会 0268-42-1111(担当:池内 淳子) 介護老人保健施設 介護療養型医療施設 通所リハビリテーション	看護職 常勤(正職員以外) 年齢不問・学歴不問 ■新卒・一般可	複数あり	3名 月収:176000円～280000円 賞与年2回 40時間～40時間 夜勤あり	○ 看護師 ○ 准看護師 △ 介護支援専門員 △ 介護支援専門員取得見込 △ 普通自動車免許
上小/長野/松本地域 敬老園(うえだ敬老園他)	1706-00193	敬老園 0268-28-1170(担当:後藤) 特別養護老人ホーム 通所介護 有料老人ホーム	介護職 正職員 ～35歳・高卒以上 ◆新卒のみ	複数あり	5名 月収:167500円～175500円 賞与年2回 ～40時間 夜勤あり	◎ 普通自動車免許
上小地域 うえだ敬老園	1709-00028	敬老園 0268-28-1170(担当:後藤) 特別養護老人ホーム 通所介護	介護職 正職員 ～59歳・高卒以上 ■新卒・一般可	上田市中央 3-14-5	2名 月収:167500円～183500円 賞与年2回 ～40時間 夜勤あり	△ 介護職員初任者研修 △ 介護福祉士 ◎ 普通自動車免許
上小地域 介護老人保健施設チェリーガーデン	1707-00094	光仁会 0268-39-1187(担当:竹内 文雄) 介護老人保健施設 通所リハビリテーション	介護職 正職員 年齢不問・学歴不問 ■新卒・一般可	上田市保野710	3名 月収:165000円～175000円 賞与年2回 40時間～40時間 夜勤あり	
上小地域 介護老人保健施設チェリーガーデン	1707-00095	光仁会 0268-39-1187(担当:竹内 文雄) 介護老人保健施設 通所リハビリテーション	セラピスト 正職員 ～59歳・学歴不問 ■新卒・一般可	上田市保野710	1名 月収:205000円～210000円 賞与年2回 40時間～40時間	○ 理学療法士受験資格 ○ 作業療法士受験資格 ○ 言語聴覚士受験資格
上小地域 特別養護老人ホーム 室賀の里	1706-00244	社会福祉法人 上田しいのみ会 0268-31-0001(担当:眞田(さなだ)) 特別養護老人ホーム	介護職 正職員 年齢不問・専門卒以上 ◆新卒のみ	上田市上室賀 上室賀19番地	2名 月収:174800円～187300円 賞与年2回 40時間～40時間 夜勤あり	◎ 普通自動車免許
上小地域 高齢者総合福祉施設 室賀の里	1707-00163	社会福祉法人 上田しいのみ会 0268-31-0001(担当:眞田(さなだ)) 特別養護老人ホーム	栄養士 正職員 年齢不問・その他 ■新卒・一般可	上田市上室賀19番地	1名 月収:177800円～177800円 賞与年2回 40時間～40時間	◎ 管理栄養士
上小地域 社会福祉法人恵仁福祉協会	1708-00154	社会福祉法人恵仁福祉協会 0268-72-2781(担当:法人本部 田中晋) 特別養護老人ホーム 通所介護 小規模多機能型居宅介護	介護職 正職員 ～62歳・学歴不問 ■新卒・一般可	複数あり	5名 月収:172500円～208000円 賞与年2回 32時間～40時間 夜勤あり	◎ 普通自動車免許 △ 介護福祉士
上小地域 ベルポートまるこ	1704-00121	社会福祉法人大樹会 0268-43-1600(担当:若林 喜久雄) 特別養護老人ホーム 介護老人ホーム(一般) 通所介護	介護職 正職員 ～25歳・専門卒以上 ◆新卒のみ	上田市中丸子1897-1	5名 月収:154550円～184575円 賞与年3回 38時間～40時間 夜勤あり	△ 介護福祉士 △ 介護福祉士取得見込 △ 介護職員初任者研修 △ 介護職員初任者研修見込 △ 普通自動車免許

◎:必須
○:いずれか必須
△:希望

福祉のしごと求人情報2017.9月号

No.1

職場地域 事業所名	求人票番号	運営法人名 連絡先電話番号 施設種別	求人職種 雇用形態 年齢・学歴要件 新卒応募	勤務先住所	募集人数 賞金・賞与 週労働時間 夜勤・宿直	福祉資格 自動車免許
上小地域 特別養護老人ホームケアポートみまき	1706-00085	社会福祉法人みまき福祉会 0268-61-6001(担当:伝田成子) 特別養護老人ホーム	介護職 正職員 年齢不問・専門卒以上 ◆新卒のみ	東御市布下 6番地1	3名 月収:155200円~166400円 賞与年2回 40時間~40時間 夜勤あり 宿直あり	△ 介護福祉士 △ 社会福祉士取得見込 △ 介護職員初任者研修 ◎ 普通自動車免許
上小地域 社会福祉法人依田窪福祉会	1707-00029	社会福祉法人依田窪福祉会 0268-85-2202(担当:西澤茂洋) 特別養護老人ホーム 小規模多機能型居宅介護 認知症対応型通所介護	介護職 正職員 ~40歳・高卒以上 ◆新卒のみ	上田市 下武石776番地1	2名 月収:142000円~153000円 賞与年3回 40時間~40時間 夜勤あり	○ 介護職員初任者研修 ○ 介護職員初任者研修修了見込 ○ 介護福祉士 ○ 介護福祉士取得見込 ○ 普通自動車免許
上小地域 介護老人福祉施設こころ	1707-00038	ちいさがた福祉会 0268-64-0556(担当:吉池 祥子) 特別養護老人ホーム 短期入所生活介護 通所介護	介護職 正職員 ~59歳・高卒以上 ■新卒・一般可	東御市祢津1098-1	2名 月収:175000円~195000円 賞与年2回 ~40時間 夜勤あり	◎ 介護福祉士 ◎ 普通自動車免許
上小地域 介護老人福祉施設こころ	1707-00039	ちいさがた福祉会 0268-64-0556(担当:吉池 祥子) 特別養護老人ホーム 短期入所生活介護 通所介護	介護職 常勤(正職員以外) 年齢不問・高卒以上 ■新卒・一般可	東御市祢津1098-1	3名 月収:146000円~170000円 賞与年2回 ~40時間 夜勤あり	◎ 普通自動車免許
上小地域 介護老人福祉施設こころ	1707-00040	ちいさがた福祉会 0268-64-0556(担当:吉池 祥子) 特別養護老人ホーム 短期入所生活介護 通所介護	介護職 非常勤・パート 年齢不問・高卒以上 ■新卒・一般可	東御市祢津1098-1	2名 時給:800円~1200円 賞与年2回 ~40時間	△ 介護職員初任者研修 ◎ 普通自動車免許
諏訪地域 共立福祉会(ケアハウス高尾他)	1709-00003	共立福祉会 0266-27-3088(担当:岩間ひとみ) 特別養護老人ホーム 通所介護 特定施設入居者生活介護	介護職 非常勤・パート 年齢不問・学歴不問 ■新卒・一般可	複数あり	2名 時給:918円~991円 賞与年2回 6時間~32時間	
諏訪地域 共立福祉会(ケアハウス高尾他)	1709-00002	共立福祉会 0266-27-3088(担当:岩間ひとみ) 特別養護老人ホーム 通所介護 特定施設入居者生活介護	介護職 正職員 年齢不問・学歴不問 ■新卒・一般可	複数あり	3名 月収:150000円~168400円 賞与年2回 40時間~40時間 夜勤あり	
諏訪地域 共立福祉会(ケアハウス高尾他)	1709-00084	共立福祉会 0266-27-3088(担当:岩間ひとみ) 特別養護老人ホーム 通所介護 特定施設入居者生活介護	介護職 非常勤・パート 年齢不問・学歴不問 ■新卒・一般可	複数あり	2名 時給:918円~991円 賞与年2回 6時間~32時間	
諏訪地域 共立福祉会(ケアハウス高尾他)	1709-00085	共立福祉会 0266-27-3088(担当:岩間ひとみ) 特別養護老人ホーム 通所介護 特定施設入居者生活介護	介護職 正職員 年齢不問・学歴不問 ■新卒・一般可	複数あり	3名 月収:150000円~168400円 賞与年2回 40時間~40時間 夜勤あり	
諏訪地域 こまくさ福祉会(社会福祉法人 こまくさ福祉会他)	1709-00053	こまくさ福祉会 0266-82-7500(担当:沢田 キヌ子) 特別養護老人ホーム 通所介護 短期入所生活介護	介護職 正職員 年齢不問・学歴不問 ■新卒・一般可	複数あり	5名 月収:170000円~210000円 賞与年2回 ~40時間 夜勤あり	◎ 介護福祉士

◎:必須
○:いずれか必須
△:希望

福祉のしごと求人情報2017.9月号

No.1

職場地域 事業所名	求人票番号	運営法人名 連絡先電話番号 施設種別	求人職種 雇用形態 年齢・学歴要件 新卒応募	勤務先住所	募集人数 賃金・賞与 週労働時間 夜勤・宿直	福祉資格 自動車免許	◎:必須 ○:いずれか必須 △:希望
諏訪地域 こまくさ福祉会(社会福祉法人 こまくさ福祉会他)	1709-00057	こまくさ福祉会 0266-82-7500(担当: 沢田 キヌ子) 特別養護老人ホーム 通所介護 短期入所生活介護	看護職 非常勤・パート 年齢不問・学歴不問 ■新卒・一般可	複数あり	4名 時給:1200円~1200円 8時間~30時間	○ 看護師 ○ 准看護師	
諏訪地域 特別養護老人ホーム白駒の森	1709-00055	こまくさ福祉会 0266-82-7500(担当: 沢田 キヌ子) 特別養護老人ホーム	介護支援専門員 正職員 年齢不問・学歴不問 ■新卒・一般可	茅野市ちの3000-1	2名 月収:196000円~246000円 賞与年2回 ~40時間	◎ 介護支援専門員	◎ 普通自動車免許
諏訪地域 特別養護老人ホーム白駒の森	1709-00058	こまくさ福祉会 0266-82-7500(担当: 沢田 キヌ子) 特別養護老人ホーム	介護支援専門員 非常勤・パート 年齢不問・学歴不問 ■新卒・一般可	茅野市ちの3000-1	2名 時給:1000円~1200円 9時間~40時間	◎ 介護支援専門員	◎ 普通自動車免許
諏訪地域 白駒の森	1709-00054	こまくさ福祉会 0266-82-7500(担当: 沢田 キヌ子) 特別養護老人ホーム	看護職 正職員 年齢不問・学歴不問 ■新卒・一般可	茅野市ちの3000-1	5名 月収:180000円~250000円 賞与年2回 ~40時間	○ 看護師 ○ 准看護師	◎ 普通自動車免許
諏訪地域 こまくさ福祉会(社会福祉法人 こまくさ福祉会他)	1709-00056	こまくさ福祉会 0266-82-7500(担当: 沢田 キヌ子) 特別養護老人ホーム 特別養護老人ホーム	介護職 非常勤・パート 年齢不問・学歴不問 ■新卒・一般可	複数あり	6名 時給:850円~950円 ~40時間		
諏訪地域 下諏訪町特別養護老人ホーム ハイム天白	1709-00044	下諏訪町 0266-28-8160(担当: 中澤) 特別養護老人ホーム	介護職 常勤 (正職員以外) 年齢不問・学歴不問 ■新卒・一般可	諏訪郡下諏訪町5 5 7 番地 2	1名 時給:1010円~1090円 賞与年2回 ~40時間 夜勤あり	△ 介護福祉士 △ 介護職員初任者研修	
諏訪地域 かりんの里複合福祉施設	1708-00108	社会福祉法人 諏訪福祉会 0266-57-5755(担当: 事務長 藤中 敏裕) 特別養護老人ホーム	看護職 正職員 ~59歳・学歴不問 ■新卒・一般可	諏訪市高島1-1-11	1名 月収:219000円~288000円 賞与年2回 40時間~40時間	○ 看護師 ○ 准看護師	△ 普通自動車免許
諏訪地域 社会福祉法人 諏訪福祉会(介護老人保健施設かりんの里他)	1708-00111	社会福祉法人 諏訪福祉会 0266-57-5755(担当: 事務長 藤中 敏裕) 特別養護老人ホーム 介護老人保健施設 認知症対応型共同生活介護	介護職 常勤 (正職員以外) 年齢不問・高卒以上 ■新卒・一般可	複数あり	1名 時給:900円~1100円 37.5時間~37.5時間	○ 介護職員初任者研修 ○ 介護福祉士	△ 普通自動車免許
諏訪地域 社会福祉法人 諏訪福祉会(介護老人保健施設かりんの里他)	1708-00107	社会福祉法人 諏訪福祉会 0266-57-5755(担当: 事務長 藤中 敏裕) 介護老人保健施設 通所リハビリテーション 訪問介護	介護職 正職員 ~59歳・高卒以上 ■新卒・一般可	複数あり	1名 月収:177900円~243900円 賞与年2回 37.5時間~37.5時間 夜勤あり	○ 介護福祉士 ○ 社会福祉主事 ○ 社会福祉士	△ 普通自動車免許
諏訪地域 介護老人保健施設 かりんの里	1708-00109	社会福祉法人 諏訪福祉会 0266-57-5755(担当: 事務長 藤中 敏裕) 介護老人保健施設	相談・支援・指導員 正職員 ~59歳・学歴不問 ■新卒・一般可	諏訪市湖岸通り5-11-5	1名 月収:195800円~240000円 賞与年2回 37.5時間~37.5時間	○ 社会福祉士 ○ 社会福祉士取得見込 ○ 社会福祉主事 ○ 社会福祉主事取得見込	△ 普通自動車免許

福祉のしごと求人情報2017.9月号

No.1

職場地域 事業所名	求人票番号	運営法人名 連絡先電話番号 施設種別	求人職種 雇用形態 年齢・学歴要件 新卒応募	勤務先住所	募集人数 賞金・賞与 週労働時間 夜勤・宿直	福祉資格 自動車免許	◎:必須 ○:いずれか必須 △:希望
諏訪地域 介護老人保健施設かりんの里	1708-00112	社会福祉法人 諏訪福祉会 0266-57-5755(担当:事務長 藤中 敏裕) 介護老人保健施設 通所リハビリテーション 訪問リハビリテーション	セラピスト 正職員 ~59歳・学歴不問 ■新卒・一般可	諏訪市湖岸通り5-11-5	2名 月収:190000円~240000円 賞与年2回 37.5時間~37.5時間		○ 理学療法士 ○ 作業療法士 ○ 言語聴覚士 △ 普通自動車免許
諏訪地域 特別養護老人ホームりんどう苑	1708-00055	大志会 0266-73-1081(担当:北原邦俊) 介護老人保健施設	介護職 正職員 年齢不問・学歴不問 □新卒不可	長野県茅野市豊平1907-1	3名 月収:152280円~173880円 賞与年2回 40時間~40時間 夜勤あり		△ 普通自動車免許
諏訪/上伊那地域 長野県厚生農業協同組合連合会(富士見高原医療福祉センター他)	1709-00010	長野県厚生農業協同組合連合会 0266-62-3030(担当:島津 智宏) 特別養護老人ホーム 介護老人保健施設 認知症対応型共同生活介護	看護職 常勤(正職員以外) 年齢不問・学歴不問 ■新卒・一般可	複数あり	5名 月収:172912円~236560円 賞与年2回 ~35.52時間 夜勤あり		◎ 看護師 △ 普通自動車免許
諏訪/上伊那地域 長野県厚生農業協同組合連合会(富士見高原医療福祉センター他)	1709-00011	長野県厚生農業協同組合連合会 0266-62-3030(担当:島津 智宏) 特別養護老人ホーム 介護老人保健施設 認知症対応型共同生活介護	介護職 常勤(正職員以外) 年齢不問・専門卒以上 ■新卒・一般可	複数あり	8名 月収:147280円~214032円 賞与年2回 ~35.52時間 夜勤あり		△ 介護福祉士 △ 普通自動車免許
上伊那地域 伊南福祉会	1709-00072	伊南福祉会 0265-81-4070(担当:副施設長 小松 政文) 特別養護老人ホーム 介護老人保健施設 救護施設	介護職 正職員 年齢不問・学歴不問 ■新卒・一般可	複数あり	3名 月収:170520円~209040円 賞与年2回 40時間~40時間 夜勤あり		○ 介護福祉士 ○ 社会福祉士 △ 精神保健福祉士 △ 普通自動車免許
上伊那地域 介護老人保健施設 フラワーハイツ	1709-00073	伊南福祉会 0265-81-4070(担当:副施設長 小松 政文) 介護老人保健施設	看護職 正職員 年齢不問・学歴不問 □新卒不可	駒ヶ根市赤穂 3249-4	2名 月収:196320円~216960円 賞与年2回 40時間~40時間		◎ 看護師 ◎ 普通自動車免許
上伊那地域 上伊那医療生活協同組合	1708-00177	上伊那医療生活協同組合 0265-79-1749(担当:本部総務 山崎健志) 介護老人保健施設 小規模多機能型居宅介護 訪問介護	介護職 非常勤・パート 年齢不問・学歴不問 ■新卒・一般可	複数あり	2名 時給:979円~1300円 賞与年3回 30時間~37.5時間 夜勤あり		◎ 介護職員初任者研修 ○ 介護福祉士
上伊那地域 上伊那福祉協会	1708-00118	上伊那福祉協会 0265-77-0350(担当:小林) 特別養護老人ホーム 養護老人ホーム(一般) (障)障害者支援施設(施設入所支援+生活介護)	介護職 常勤(正職員以外) 年齢不問・学歴不問 □新卒不可	複数あり	10名 時給:830円~970円 賞与年2回 40時間~40時間 夜勤あり		△ 介護福祉士 △ 実務者研修 △ 介護職員初任者研修 ◎ 普通自動車免許
上伊那地域 しなのさわやか福祉会	1708-00122	しなのさわやか福祉会 0265-84-1311(担当:事務主任 塩澤美佳) 介護老人保健施設 特別養護老人ホーム 認知症対応型共同生活介護	介護職 正職員 年齢不問・学歴不問 ■新卒・一般可	複数あり	3名 月収:162800円~224000円 賞与年3回 40時間~40時間 夜勤あり		◎ 普通自動車免許
上伊那地域 複合福祉施設 プラムの里	1708-00123	しなのさわやか福祉会 0265-84-1311(担当:事務主任 塩澤美佳) 介護老人保健施設 特別養護老人ホーム 認知症対応型共同生活介護	介護職 非常勤・パート 年齢不問・学歴不問 ■新卒・一般可	上伊那郡宮田村 4804-1	2名 時給:850円~1000円 賞与年3回 32時間~40時間		◎ 普通自動車免許

福祉のしごと求人情報2017.9月号

No.1

職場地域 事業所名	求人票番号	運営法人名 連絡先電話番号 施設種別	求人職種 雇用形態 年齢・学歴要件 新卒応募	勤務先住所	募集人数 賃金・賞与 週労働時間 夜勤・宿直	福祉資格 自動車免許	◎:必須 ○:いずれか必須 △:希望
上伊那地域 エーデルこまがね	1707-00168	すずらん福祉会 0265-81-6111(担当:副施設長 飯島・根津) 特別養護老人ホーム 介護老人保健施設 通所介護	看護職 正職員 年齢不問・学歴不問 ■新卒・一般可	駒ヶ根市 赤穂14424番地3	1名 月収:151600円～250100円 賞与年2回 40時間～40時間	○ 准看護師 ○ 看護師	
上伊那地域 高遠さくら福祉会	1709-00106	高遠さくら福祉会 0265-94-1181(担当:事務(採用担当) 高橋弥生) 特別養護老人ホーム 認知症対応型共同生活介護 地域密着型介護老人福祉施設入所者生活介護	看護職 常勤(正職員以外) 年齢不問・学歴不問 ■新卒・一般可	複数あり	2名 時給:900円～1100円 賞与年2回 40時間～40時間	○ 看護師 ○ 准看護師	
上伊那地域 高遠さくら福祉会	1709-00107	高遠さくら福祉会 0265-94-1181(担当:事務(採用担当) 高橋弥生) 特別養護老人ホーム 認知症対応型共同生活介護 地域密着型介護老人福祉施設入所者生活介護	介護職 正職員 年齢不問・学歴不問 ■新卒・一般可	複数あり	3名 月収:155000円～180000円 賞与年2回 40時間～40時間 夜勤あり	△ 介護福祉士 △ 介護職員初任者研修 △ 社会福祉士	
上伊那地域 高遠さくら福祉会	1709-00108	高遠さくら福祉会 0265-94-1181(担当:事務(採用担当) 高橋弥生) 特別養護老人ホーム 認知症対応型共同生活介護 地域密着型介護老人福祉施設入所者生活介護	介護職 常勤(正職員以外) 年齢不問・学歴不問 ■新卒・一般可	複数あり	2名 時給:800円～900円 賞与年2回 40時間～40時間	△ 介護福祉士 △ 介護職員初任者研修 △ 社会福祉士	
上伊那地域 地域密着型特別養護老人ホームかがやき	1709-00074	なごやか福祉会 0265-98-7583(担当:小野 教子) 特別養護老人ホーム	介護職 正職員 ～64歳・高卒以上 ■新卒・一般可	駒ヶ根市赤穂 14番地892	3名 月収:145000円～200000円 ～40時間 夜勤あり		
上伊那地域 介護老人福祉施設 福寿苑	1708-00206	平成会 0263-51-6610(担当:人事部 宮澤) 特別養護老人ホーム	介護職 正職員 18～歳・学歴不問 ■新卒・一般可	上伊那郡辰野町伊那富 字大原 9501番地1	1名 月収:160000円～186000円 賞与年2回 40時間～40時間 夜勤あり	○ 介護福祉士 ○ 介護職員初任者研修	
上伊那地域 介護老人福祉施設 福寿苑	1708-00207	平成会 0263-51-6610(担当:人事部 宮澤) 特別養護老人ホーム	介護職 常勤(正職員以外) 18～歳・学歴不問 ■新卒・一般可	上伊那郡辰野町伊那富 字大原 9501番地1	1名 月収:154800円～154800円 賞与年2回 40時間～40時間 夜勤あり	○ 介護職員初任者研修 ○ 介護職員初任者研修修了見込	△ 普通自動車免許
上伊那地域 介護老人福祉施設 福寿苑	1708-00208	平成会 0263-51-6610(担当:人事部 宮澤) 特別養護老人ホーム	看護職 正職員 ～59歳・学歴不問 ■新卒・一般可	上伊那郡辰野町伊那富 字大原 9501番地1	1名 月収:222000円～270000円 賞与年2回 40時間～40時間	○ 看護師 ○ 准看護師	△ 普通自動車免許
上伊那地域 介護老人福祉施設 福寿苑	1708-00209	平成会 0263-51-6610(担当:人事部 宮澤) 特別養護老人ホーム	介護職 常勤(正職員以外) 60～歳・学歴不問 ■新卒・一般可	上伊那郡辰野町伊那富 字大原 9501番地1	1名 月収:146200円～170280円 40時間～40時間		△ 普通自動車免許
上伊那地域 介護老人保健施設 わかな	1708-00201	平成会 0263-51-6610(担当:宮澤 洋) 介護老人保健施設 通所リハビリテーション 短期入所生活介護	介護職 正職員 18～歳・学歴不問 ■新卒・一般可	上伊那郡箕輪町大字東箕輪北田 3 2 9 6 - 1	1名 月収:160000円～166000円 賞与年2回 40時間～40時間 夜勤あり	◎ 介護職員初任者研修	△ 普通自動車免許

職場地域 事業所名	求人票番号	運営法人名 連絡先電話番号 施設種別	求人職種 雇用形態 年齢・学歴要件 新卒応募	勤務先住所	募集人数 賞金・賞与 週労働時間 夜勤・宿直	福祉資格 自動車免許	◎:必須 ○:いずれか必須 △:希望
上伊那地域 介護老人保健施設 わかかな	1708-00202	平成会 0263-51-6610(担当:宮澤 洋) 介護老人保健施設 通所リハビリテーション 短期入所生活介護	介護職 正職員 18歳・学歴不問 ■新卒・一般可	上伊那郡箕輪町大字東箕輪北田 3 2 9 6 - 1	1名 月収:180000円～186000円 賞与年2回 40時間～40時間 夜勤あり	◎ 介護福祉士	
上伊那地域 介護老人保健施設 わかかな	1708-00203	平成会 0263-51-6610(担当:宮澤 洋) 介護老人保健施設 通所リハビリテーション 短期入所生活介護	介護職 常勤 (正職員以外) 18歳・学歴不問 ■新卒・一般可	上伊那郡箕輪町大字東箕輪北田 3 2 9 6 - 1	1名 月収:154800円～154800円 40時間～40時間 夜勤あり	△ 普通自動車免許	○ 介護職員初任者研修 ○ 介護職員初任者研修修了見込
上伊那地域 介護老人保健施設 わかかな	1708-00204	平成会 0263-51-6610(担当:宮澤 洋) 介護老人保健施設 通所リハビリテーション 短期入所生活介護	看護職 正職員 ～59歳・学歴不問 ■新卒・一般可	上伊那郡箕輪町大字東箕輪北田 3 2 9 6 - 1	1名 月収:222000円～270000円 賞与年2回 40時間～40時間	○ 看護師 ○ 准看護師	
上伊那地域 介護老人保健施設 わかかな	1708-00205	平成会 0263-51-6610(担当:宮澤 洋) 介護老人保健施設 通所リハビリテーション 短期入所生活介護	セラピスト 正職員 ～59歳・学歴不問 ■新卒・一般可	上伊那郡箕輪町大字東箕輪北田 3 2 9 6 - 1	1名 月収:252000円～300000円 賞与年2回 40時間～40時間	○ 作業療法士 ○ 理学療法士 ○ 言語聴覚士	△ 普通自動車免許
飯田下伊那地域 遠山荘	1709-00092	飯田市社会福祉協議会 0265-53-3040(担当:大沢 和博) 特別養護老人ホーム	看護職 正職員 ～59歳・学歴不問 □新卒不可	飯田市南信濃 和田1550番地	1名 月収:211000円～235000円 賞与年2回 40時間～40時間	○ 看護師 ○ 准看護師	◎ 普通自動車免許
飯田下伊那地域 遠山荘	1709-00093	飯田市社会福祉協議会 0265-53-3040(担当:大沢 和博) 特別養護老人ホーム	介護職 常勤 (正職員以外) 年齢不問・学歴不問 □新卒不可	飯田市南信濃 和田1550番地	3名 月収:174850円～181300円 賞与年2回 40時間～40時間 夜勤あり	○ 介護福祉士 ○ 介護職員初任者研修 ○ 介護職員初任者研修修了見込	◎ 普通自動車免許
飯田下伊那地域 遠山荘	1709-00094	飯田市社会福祉協議会 0265-53-3040(担当:大沢 和博) 特別養護老人ホーム	介護支援専門員 正職員 ～59歳・学歴不問 □新卒不可	飯田市南信濃和田1550番地	1名 月収:166000円～184000円 賞与年2回 40時間～40時間	◎ 介護支援専門員	
飯田下伊那地域 飯田市社会福祉協議会(第2飯田荘他)	1709-00095	飯田市社会福祉協議会 0265-53-3040(担当:大沢 和博) 特別養護老人ホーム	介護職 常勤 (正職員以外) 年齢不問・学歴不問 □新卒不可	複数あり	4名 月収:174850円～181300円 賞与年2回 40時間～40時間 夜勤あり	○ 介護福祉士 ○ 介護職員初任者研修 ○ 介護職員初任者研修修了見込	◎ 普通自動車免許
飯田下伊那地域 社会福祉法人 喬木村社会福祉協議会	1708-00173	社会福祉法人 喬木村社会福祉協議会 0265-33-4567(担当:小原 朝雄) 特別養護老人ホーム	介護職 常勤 (正職員以外) ～59歳・学歴不問 ■新卒・一般可	下伊那郡喬木村 6 6 7 0 - 1	2名 月収:152800円～152800円 賞与年2回 ～40時間 夜勤あり	◎ 介護職員初任者研修	
飯田下伊那地域 社会福祉法人 悠水会	1707-00026	社会福祉法人 悠水会 0265-26-6888(担当:関島 美佐) 特別養護老人ホーム 通所介護 (障)生活介護	介護職 正職員 ～59歳・学歴不問 ■新卒・一般可	複数あり	5名 月収:168100円～235900円 賞与年2回 ～40時間 夜勤あり	◎ 普通自動車免許	

福祉のしごと求人情報2017.9月号

No.1

職場地域 事業所名	求人票番号	運営法人名 連絡先電話番号 施設種別	求人職種 雇用形態 年齢・学歴要件 新卒応募	勤務先住所	募集人数 賞金・賞与 週労働時間 夜勤・宿直	福祉資格 自動車免許
飯田下伊那地域 天龍村社会福祉協議会	1708-00081	天龍村社会福祉協議会 0260-32-2277(担当:浜島 徳嗣) 特別養護老人ホーム 通所介護 特定施設入居者生活介護	介護職 正職員 年齢不問・学歴不問 ■新卒・一般可	複数あり	2名 月収:142000円～168000円 賞与年2回 40時間～40時間 夜勤あり	◎ A T 限定免許
飯田下伊那地域 介護老人保健施設はやしの杜	1707-00090	林の杜 0265-35-1870(担当:平澤多津子) 介護老人保健施設 特別養護老人ホーム	介護職 正職員 ～40歳・学歴不問 □新卒不可	下伊那郡豊丘村 大字神稲4176	1名 月収:161100円～259100円 賞与年2回 38.75時間～38.75時間 夜勤あり	
飯田下伊那地域 特別養護老人ホーム笑みの里	1707-00147	綿半野原積善会 0265-48-6640(担当:中島 俊郎) 特別養護老人ホーム	介護職 常勤(正職員以外) 年齢不問・学歴不問 □新卒不可	飯田市上郷別府 2230-8	2名 時給:850円～900円 賞与年2回 ～40時間	◎ 介護職員初任者研修
木曾地域 総合福祉施設 開田の里	1708-00087	開田福祉会 0264-44-1470(担当:小林善幸) 特別養護老人ホーム	介護職 正職員 年齢不問・高卒以上 ■新卒・一般可	木曾郡木曾町開田高原西野5227-100	1名 月収:174000円～199000円 賞与年3回 ～40時間 夜勤あり	◎ 普通自動車免許
木曾地域 総合福祉施設 開田の里	1708-00089	開田福祉会 0264-44-1470(担当:小林善幸) 特別養護老人ホーム	看護職 正職員 年齢不問・高卒以上 ■新卒・一般可	木曾郡木曾町開田高原西野5227-100	1名 月収:220000円～300000円 賞与年3回 ～40時間	○ 看護師 ○ 准看護師 ◎ A T 限定免許
松本地域 特別養護老人ホーム 常念荘	1709-00031	安曇野福祉協会 0263-72-9141(担当:内山・下里) 特別養護老人ホーム 短期入所生活介護	介護職 常勤(正職員以外) 年齢不問・学歴不問 ■新卒・一般可	安曇野市堀金烏川 2048-2	1名 月収:159000円～159000円 賞与年2回 40時間～40時間 夜勤あり	
松本地域 豊岳荘	1709-00033	安曇野福祉協会 0263-72-2023(担当:赤沼) 特別養護老人ホーム 短期入所生活介護	介護職 常勤(正職員以外) 年齢不問・高卒以上 ■新卒・一般可	安曇野市豊科南穂高817-1	2名 月収:159000円～159000円 賞与年2回 40時間～40時間 夜勤あり	◎ 普通自動車免許
松本地域 敬仁会	1708-00032	敬仁会 0263-54-0012(担当:法人総務部 人事担当 木塚) 介護老人保健施設 通所介護 その他	介護職 正職員 ～59歳・学歴不問 ■新卒・一般可	複数あり	5名 月収:152000円～210000円 賞与年2回 ～40時間 夜勤あり	◎ 普通自動車免許
松本地域 敬仁会	1708-00031	敬仁会 0263-54-0012(担当:法人総務部 人事担当 木塚) 介護老人保健施設 その他	看護職 正職員 ～59歳・学歴不問 ■新卒・一般可	複数あり	6名 月収:215500円～300000円 賞与年2回 ～40時間 夜勤あり	○ 看護師 ○ 准看護師 △ 普通自動車免許
松本地域 恵清会(真寿園他)	1708-00029	恵清会 0263-86-6590(担当:小泉辰哉) 特別養護老人ホーム 通所介護 地域包括支援センター	看護職 正職員 年齢不問・学歴不問 ■新卒・一般可	複数あり	1名 月収:195000円～380000円 賞与年2回 40時間～40時間	○ 看護師 ○ 准看護師 ○ 保健師 △ 普通自動車免許

◎:必須
○:いずれか必須
△:希望

福祉のしごと求人情報2017.9月号

No.1

職場地域 事業所名	求人票番号	運営法人名 連絡先電話番号 施設種別	求人職種 雇用形態 年齢・学歴要件 新卒応募	勤務先住所	募集人数 賞金・賞与 週労働時間 夜勤・宿直	福祉資格 自動車免許
松本地域 特別養護老人ホーム たきべ野	1708-00175	孝悌会 0263-71-4165(担当:金原健次) 特別養護老人ホーム	介護職 正職員 年齢不問・学歴不問 ■新卒・一般可	安曇野市豊科高家5090-1	3名 月収:152300円~250000円 賞与年2回 40時間~40時間 夜勤あり	○ 介護職員初任者研修 ○ 介護福祉士 △ 普通自動車免許
松本地域 特別養護老人ホーム たきべ野	1708-00176	孝悌会 0263-71-4165(担当:金原健次) 特別養護老人ホーム	看護職 正職員 年齢不問・学歴不問 ■新卒・一般可	安曇野市豊科高家5090-1 安曇野市豊科高家5090-1	2名 月収:210000円~250000円 賞与年2回 40時間~40時間	○ 看護師 ○ 准看護師 ◎ 普通自動車免許
松本地域 介護老人保健施設つかまの里	1708-00114	国際保健支援会 0263-29-1210(担当:加納) 介護老人保健施設 通所リハビリテーション 訪問介護	介護職 正職員 年齢不問・学歴不問 ■新卒・一般可	松本市筑摩3-15-31	2名 月収:176500円~238000円 賞与年2回 40時間~40時間 夜勤あり	○ 介護福祉士 ○ 介護福祉士取得見込 ○ 介護職員初任者研修
松本/諏訪/木曾地域 サン・ビジョン	1709-00105	サン・ビジョン 0263-51-6216(担当:名村克久) 特別養護老人ホーム 介護老人保健施設 その他	介護職 正職員 年齢不問・学歴不問 ■新卒・一般可	複数あり	25名 月収:203500円~203500円 賞与年3回 40時間~40時間 夜勤あり	
松本地域 心泉会(介護老人保健施設 ローズガーデン他)	1707-00010	心泉会 0263-57-1801(担当:田中彰) 介護老人保健施設 通所リハビリテーション 認知症対応型共同生活介護	セラピスト 正職員 年齢不問・専門卒以上 ■新卒・一般可	複数あり	1名 月収:200000円~278400円 賞与年2回 40時間~40時間	◎ 言語聴覚士 ◎ 普通自動車免許
松本地域 心泉会(介護老人保健施設 ローズガーデン他)	1707-00011	心泉会 0263-57-1801(担当:田中彰) 介護老人保健施設 通所リハビリテーション	セラピスト 正職員 年齢不問・専門卒以上 ■新卒・一般可	複数あり	1名 月収:200000円~278400円 賞与年2回 40時間~40時間	◎ 作業療法士 ◎ 普通自動車免許
松本地域 心泉会(介護老人保健施設 ローズガーデン他)	1707-00012	心泉会 0263-57-1801(担当:田中彰) 介護老人保健施設 通所リハビリテーション	セラピスト 正職員 年齢不問・専門卒以上 ■新卒・一般可	複数あり	1名 月収:200000円~278400円 賞与年2回 40時間~40時間	◎ 理学療法士 ◎ 普通自動車免許
松本地域 心泉会(介護老人保健施設 ローズガーデン他)	1707-00013	心泉会 0263-57-1801(担当:田中彰) 介護老人保健施設 通所リハビリテーション	看護職 正職員 年齢不問・専門卒以上 ■新卒・一般可	複数あり	2名 月収:191000円~269400円 賞与年2回 40時間~40時間 夜勤あり	○ 看護師 ○ 准看護師 ◎ 普通自動車免許
松本地域 心泉会(介護老人保健施設 ローズガーデン他)	1707-00014	心泉会 0263-57-1801(担当:田中彰) 介護老人保健施設 通所リハビリテーション 認知症対応型共同生活介護	介護職 正職員 年齢不問・学歴不問 ■新卒・一般可	複数あり	3名 月収:151000円~182400円 賞与年2回 40時間~40時間 夜勤あり	○ 介護職員初任者研修 ○ 介護職員初任者研修修了見込 ◎ 普通自動車免許
松本地域 心泉会(介護老人保健施設 ローズガーデン他)	1707-00015	心泉会 0263-57-1801(担当:田中彰) 介護老人保健施設 通所リハビリテーション 認知症対応型共同生活介護	介護職 正職員 年齢不問・高卒以上 ■新卒・一般可	複数あり	3名 月収:168000円~226400円 賞与年2回 ~40時間 夜勤あり	○ 介護福祉士 ○ 介護福祉士取得見込 ◎ 普通自動車免許

◎:必須
○:いずれか必須
△:希望

福祉のしごと求人情報2017.9月号

No.1

職場地域 事業所名	求人票番号	運営法人名 連絡先電話番号 施設種別	求人職種 雇用形態 年齢・学歴要件 新卒応募	勤務先住所	募集人数 賞金・賞与 週労働時間 夜勤・宿直	福祉資格 自動車免許 ◎:必須 ○:いずれか必須 △:希望
松本地域 介護老人保健施設 ローズガーデン	1707-00016	心泉会 0263-57-1801(担当:田中彰) 介護老人保健施設 通所リハビリテーション 認知症対応型共同生活介護	看護職 非常勤・パート 年齢不問・専門卒以上 ■新卒・一般可	松本市 大字中山7494-8	2名 時給:1050円～1800円 12時間～16時間	○ 看護師 ○ 准看護師 ◎ 普通自動車免許
松本地域 介護老人保健施設 ローズガーデン	1707-00017	心泉会 0263-57-1801(担当:田中彰) 介護老人保健施設 通所リハビリテーション 認知症対応型共同生活介護	介護職 非常勤・パート 年齢不問・学歴不問 ■新卒・一般可	松本市中山 7494-8	2名 時給:850円～850円 12時間～16時間	○ 介護職員初任者研修 ○ 介護職員初任者研修修了見込 ◎ 普通自動車免許
松本地域 介護老人保健施設 ローズガーデン	1707-00018	心泉会 0263-57-1801(担当:田中彰) 介護老人保健施設 通所リハビリテーション 認知症対応型共同生活介護	介護職 非常勤・パート 年齢不問・専門卒以上 ■新卒・一般可	松本市中山 7494-8	2名 時給:950円～950円 12時間～16時間	○ 介護福祉士 ○ 介護福祉士取得見込 ◎ 普通自動車免許
松本地域 上條記念病院	1708-00059	心泉会 0263-57-3800(担当:澤口泰隆) 介護療養型医療施設	看護職 正職員 年齢不問・学歴不問 ■新卒・一般可	松本市村井町西2-16-1	2名 月収:227600円～373000円 賞与年2回 40時間～40時間	○ 看護師 ○ 准看護師
松本地域 上條記念病院	1708-00060	心泉会 0263-57-3800(担当:澤口泰隆) 介護療養型医療施設	介護職 正職員 年齢不問・学歴不問 ■新卒・一般可	松本市村井町西2-16-1	3名 月収:151400円～213400円 賞与年2回 40時間～40時間	○ 介護福祉士 ○ 介護職員初任者研修 ○ ヘルパー1級
松本地域 穂高苑	1707-00072	すばる安曇野共生会 0263-31-0837(担当:西 定春) 特別養護老人ホーム 通所介護 短期入所生活介護	介護職 正職員 年齢不問・学歴不問 ■新卒・一般可	安曇野市穂高有明 3074-4	5名 月収:195000円～260000円 賞与年2回 40時間～40時間 夜勤あり	
松本地域 穂高苑	1707-00073	すばる安曇野共生会 0263-31-0837(担当:西 定春) 特別養護老人ホーム 通所介護 短期入所生活介護	看護職 正職員 年齢不問・学歴不問 ■新卒・一般可	安曇野市穂高有明 3074-4	2名 月収:225000円～280000円 賞与年2回 40時間～40時間	○ 看護師 ○ 准看護師 △ 普通自動車免許
松本地域 ハーモニー(介護老人保健施設ハーモニー他)	1708-00019	ハーモニー 0263-48-6321(担当:事務長 小林 雄次) 介護老人保健施設 通所リハビリテーション 認知症対応型通所介護	介護職 常勤(正職員以外) 年齢不問・学歴不問 ■新卒・一般可	複数あり	3名 時給:830円～900円 40時間～40時間 夜勤あり	△ 介護職員初任者研修 △ 介護福祉士
松本地域 介護老人保健施設ハーモニー	1709-00071	ハーモニー 0263-48-6321(担当:事務長 小林 雄次) 介護老人保健施設	看護職 正職員 年齢不問・学歴不問 □新卒不可	松本市島内字広田 4064-2	1名 月収:193800円～214800円 賞与年2回 40時間～40時間 夜勤あり	○ 看護師 ○ 准看護師
大北地域 社会福祉法人 幸充(特別養護老人ホーム ライフ他)	1708-00052	社会福祉法人 幸充 0261-85-2018(担当:施設長 古幡 しのぶ) 特別養護老人ホーム 介護老人保健施設 認知症対応型通所介護	介護職 正職員 年齢不問・高卒以上 ■新卒・一般可	複数あり	5名 月収:158000円～390000円 賞与年3回 40時間～40時間 夜勤あり	△ 介護職員初任者研修 ◎ 普通自動車免許

福祉のしごと求人情報2017.9月号

No.1

職場地域 事業所名	求人票番号	運営法人名 連絡先電話番号 施設種別	求人職種 雇用形態 年齢・学歴要件 新卒応募	勤務先住所	募集人数 賞金・賞与 週労働時間 夜勤・宿直	福祉資格 自動車免許	◎:必須 ○:いずれか必須 △:希望
大北地域 社会福祉法人 幸充(特別養護老人ホーム ライフ他)	1708-00053	社会福祉法人 幸充 0261-85-2018(担当:施設長 古幡 しのぶ) 特別養護老人ホーム 介護老人保健施設 認知症対応型通所介護	看護職 非常勤・パート 年齢不問・学歴不問 ■新卒・一般可	複数あり	2名 時給:1150円~1500円 賞与年2回 ~30時間	○ 看護師 ○ 准看護師	
大北地域 社会福祉法人 幸充(特別養護老人ホーム ライフ他)	1708-00054	社会福祉法人 幸充 0261-85-2018(担当:施設長 古幡 しのぶ) 特別養護老人ホーム 介護老人保健施設 通所介護	看護職 正職員 年齢不問・専門卒以上 ■新卒・一般可	複数あり	2名 月収:200000円~275000円 賞与年3回 ~40時間	○ 看護師 ○ 准看護師	
大北地域 特別養護老人ホーム銀松苑	1708-00033	れんげ福祉会 0261-26-3366(担当:和田 和代) 特別養護老人ホーム 通所介護	看護職 非常勤・パート 年齢不問・学歴不問 □新卒不可	大町市常盤6850-24	2名 時給:1400円~2000円 24時間~40時間	○ 看護師 ○ 准看護師	◎ A T 限定免許
大北地域 れんげ福祉会(特別養護老人ホーム銀松苑他)	1708-00034	れんげ福祉会 0261-26-3366(担当:和田 和代) 特別養護老人ホーム 通所介護	介護職 非常勤・パート 年齢不問・学歴不問 ■新卒・一般可	複数あり	6名 時給:800円~1200円 16.5時間~40時間	△ 介護職員初任者研修 △ 介護福祉士 △ 介護福祉士受験資格	
大北地域 特別養護老人ホーム銀松苑	1708-00035	れんげ福祉会 0261-26-3366(担当:和田 和代) 特別養護老人ホーム 通所介護	看護職 正職員 年齢不問・学歴不問 □新卒不可	大町市常盤6850-24	2名 月収:300000円~450000円 40時間~40時間	○ 看護師 ○ 准看護師	◎ A T 限定免許
長野地域 介護老人保健施設ひまわり	1707-00137	医療法人財団大西会 026-274-1711(担当:芝田久美子) 介護老人保健施設	介護職 非常勤・パート 年齢不問・学歴不問 ■新卒・一般可	千曲市大字桑原1670-1	2名 時給:820円~940円 賞与年2回 12時間~40時間	△ 介護福祉士	
長野地域 介護老人保健施設ひまわり	1707-00138	医療法人財団大西会 026-274-1711(担当:芝田久美子) 介護老人保健施設	介護職 正職員 ~59歳・学歴不問 ■新卒・一般可	千曲市大字桑原1670-1	3名 月収:161300円~209800円 賞与年2回 ~40時間 夜勤あり	△ 介護福祉士	
長野地域 介護老人保健施設ひまわり	1707-00139	医療法人財団大西会 026-274-1711(担当:芝田久美子) 介護老人保健施設	看護職 正職員 ~59歳・学歴不問 ■新卒・一般可	千曲市大字桑原1670-1	1名 月収:208000円~276600円 賞与年2回 ~40時間 夜勤あり	○ 准看護師 ○ 看護師	
長野地域 介護老人保健施設ひまわり	1707-00140	医療法人財団大西会 026-274-1711(担当:芝田久美子) 介護老人保健施設	看護職 非常勤・パート 年齢不問・学歴不問 ■新卒・一般可	千曲市大字桑原1670-1	2名 時給:1200円~1290円 賞与年2回 ~40時間	○ 看護師 ○ 准看護師	
長野地域 サンピラかわなかじま	1707-00171	川中嶋福祉会 026-286-1620(担当:森山茂雄) 特別養護老人ホーム	介護職 正職員 18~歳・学歴不問 ■新卒・一般可	長野市川中島町今里610	1名 月収:168400円~243200円 賞与年2回 ~40時間 夜勤あり	○ 介護福祉士 ○ 社会福祉主事	

福祉のしごと求人情報2017.9月号

No.1

職場地域 事業所名	求人票番号	運営法人名 連絡先電話番号 施設種別	求人職種 雇用形態 年齢・学歴要件 新卒応募	勤務先住所	募集人数 賞金・賞与 週労働時間 夜勤・宿直	福祉資格 自動車免許	◎:必須 ○:いずれか必須 △:希望
長野地域 サンピラかわなかじま	1707-00172	川中嶋福祉会 026-286-1620(担当:森山茂雄) 特別養護老人ホーム	介護職 常勤(正職員以外) 18~歳・学歴不問 ■新卒・一般可	長野市川中島町今里610	1名 月収:146340円~199150円 賞与年2回 40時間~40時間 夜勤あり	◎ 介護職員初任者研修	
長野地域 サンピラかわなかじま	1707-00173	川中嶋福祉会 026-286-1620(担当:森山茂雄) 特別養護老人ホーム	看護職 正職員 ~59歳・学歴不問 ■新卒・一般可	長野市川中島町今里610	1名 月収:202400円~251200円 賞与年2回 ~40時間	○ 看護師 ○ 准看護師	
長野地域 グリーンアルム福祉会(社会福祉法人グリーンアルム福祉会他)	1707-00047	グリーンアルム福祉会 026-215-2662(担当:事務長 町田 貴志) 特別養護老人ホーム 介護老人保健施設	介護職 正職員 ~59歳・学歴不問 ■新卒・一般可	複数あり	3名 月収:174300円~232050円 賞与年2回 40時間~40時間 夜勤あり	○ 介護福祉士 ○ 介護職員初任者研修 ○ 介護職員基礎研修 ○ 実務者研修 ◎ 普通自動車免許	
長野地域 社会福祉法人グリーンアルム福祉会	1707-00048	グリーンアルム福祉会 026-215-2662(担当:事務長 町田 貴志) 特別養護老人ホーム 介護老人保健施設 訪問看護	看護職 正職員 ~59歳・学歴不問 □新卒不可	須坂市仁礼7-10	1名 月収:222550円~267550円 賞与年2回 ~40時間 夜勤あり	○ 看護師 ○ 准看護師 ◎ 普通自動車免許	
長野地域 社会福祉法人グリーンアルム福祉会	1707-00099	グリーンアルム福祉会 026-215-2662(担当:事務長 町田 貴志) 特別養護老人ホーム 介護老人保健施設 認知症対応型共同生活介護	介護職 正職員 年齢不問・学歴不問 ◆新卒のみ	須坂市仁礼7-10	2名 月収:174300円~174300円 賞与年2回 40時間~40時間 夜勤あり	△ 介護職員初任者研修 △ 介護福祉士	
長野地域 特別養護老人ホーム プリマベール	1707-00055	社会福祉法人 恵久会 026-231-6511(担当:竹内、加藤) 特別養護老人ホーム	介護職 正職員 ~59歳・学歴不問 ■新卒・一般可	長野市大字南長野新田町 1106番地1	3名 月収:167500円~260000円 賞与年2回 ~40時間 夜勤あり	△ 介護福祉士 △ 実務者研修 △ 介護職員初任者研修 △ 普通自動車免許	
長野地域 特別養護老人ホーム プリマベール	1707-00056	社会福祉法人 恵久会 026-231-6511(担当:竹内、加藤) 特別養護老人ホーム	介護職 非常勤・パート 年齢不問・高卒以上 ■新卒・一般可	長野市大字南長野新田町 1106番地1	3名 時給:950円~1050円 12時間~30時間	△ 介護福祉士 △ 実務者研修 △ 介護職員初任者研修 △ A T 限定免許	
長野地域 特別養護老人ホーム プリマベール	1707-00057	社会福祉法人 恵久会 026-231-6511(担当:竹内、加藤) 特別養護老人ホーム	看護職 正職員 年齢不問・学歴不問 ■新卒・一般可	長野市大字南長野新田町 1106番地1	1名 月収:210000円~299000円 賞与年2回 ~40時間	○ 看護師 ○ 准看護師 △ 普通自動車免許	
長野地域 豊野清風園	1708-00169	賛育会 026-257-3001(担当:宮澤由美子) 特別養護老人ホーム	運転手 非常勤・パート 年齢不問・学歴不問 ■新卒・一般可	長野市豊野町豊野659-1	1名 時給:820円~820円 30時間~30時間	◎ 普通自動車免許	
長野地域 社会福祉法人賛育会 豊野清風園	1709-00118	賛育会 026-257-3001(担当:宮澤由美子) 特別養護老人ホーム	介護職 正職員 18~歳・学歴不問 ■新卒・一般可	長野市豊野町豊野659-1	1名 月収:167000円~213800円 賞与年2回 37.5時間~37.5時間 夜勤あり	△ 介護福祉士	

職場地域 事業所名	求人票番号	運営法人名 連絡先電話番号 施設種別	求人職種 雇用形態 年齢・学歴要件 新卒応募	勤務先住所	募集人数 賞金・賞与 週労働時間 夜勤・宿直	福祉資格 自動車免許	◎:必須 ○:いずれか必須 △:希望
長野地域 介護老人保健施設ゆたかの	1708-00130	賛育会 026-257-3001(担当:宮澤由美子) 介護老人保健施設	看護職 非常勤・パート 年齢不問・学歴不問 □新卒不可	長野市豊野町豊野634	1名 時給:1866円~1866円 15時間~30時間 夜勤あり	○ 看護師 ○ 准看護師	
長野地域 介護老人保健施設ゆたかの	1708-00170	賛育会 026-257-3001(担当:宮澤由美子) 介護老人保健施設	看護職 正職員 ~64歳・学歴不問 □新卒不可	長野市豊野町豊野634	1名 月収:228200円~252200円 賞与年2回 37.5時間~37.5時間 夜勤あり	○ 看護師 ○ 准看護師	
長野地域 豊野病院	1709-00117	賛育会 026-257-3001(担当:宮澤由美子) 介護療養型医療施設	調理員 非常勤・パート 年齢不問・学歴不問 □新卒不可	長野市豊野町豊野634	1名 時給:860円~860円 30時間~30時間		
長野地域 グリーンヒル篠ノ井中央館	1708-00099	四徳会 026-293-6077(担当:村松) 特別養護老人ホーム	介護職 正職員 年齢不問・高卒以上 ■新卒・一般可	長野市篠ノ井布施高田6 9 2-1	2名 月収:165800円~252000円 賞与年2回 ~40時間 夜勤あり	◎ 介護福祉士	
長野地域 グリーンヒル	1708-00100	四徳会 026-293-6077(担当:村松) 特別養護老人ホーム	介護職 正職員 年齢不問・高卒以上 ■新卒・一般可	長野市篠ノ井布施五明1973	2名 月収:165800円~252000円 賞与年2回 ~40時間 夜勤あり	△ 介護福祉士 ◎ 介護職員初任者研修	
長野地域 グリーンヒル	1708-00101	四徳会 026-293-6077(担当:村松) 特別養護老人ホーム	看護職 正職員 年齢不問・高卒以上 □新卒不可	長野市篠ノ井布施五明1973	2名 月収:205000円~325000円 賞与年2回 ~40時間	○ 看護師 ○ 准看護師	
長野地域 特別養護老人ホームこうほく	1709-00041	社会福祉法人あさひ福祉会 026-286-5700(担当:三澤) 特別養護老人ホーム	看護職 正職員 ~45歳・専門卒以上 ■新卒・一般可	長野市稲里町下水鮑682	1名 月収:218000円~236740円 賞与年3回 40時間~40時間	○ 看護師 ○ 准看護師	△ 普通自動車免許
長野地域 特別養護老人ホームこうほく	1709-00040	社会福祉法人あさひ福祉会 026-286-5700(担当:三澤) 特別養護老人ホーム	介護職 正職員 ~45歳・専門卒以上 ■新卒・一般可	長野市稲里町下水鮑682番地	1名 月収:202000円~219740円 賞与年3回 40時間~40時間 夜勤あり	○ 介護福祉士 ○ 介護職員初任者研修 ○ その他	△ 普通自動車免許
長野地域 社会福祉法人坂城福祉会	1708-00153	社会福祉法人坂城福祉会 0268-82-0294(担当:法人本部事務局 大滝弘子) 特別養護老人ホーム 通所介護 通所介護	介護職 常勤(正職員以外) 年齢不問・学歴不問 ■新卒・一般可	複数あり	2名 月収:163400円~189200円 賞与年2回 40時間~40時間 夜勤あり	◎ A T 限定免許	
長野地域 新志福祉会(特別養護老人ホーム ふれあい荘他)	1708-00128	新志福祉会 026-278-5600(担当:畔上裕章) 特別養護老人ホーム	介護職 非常勤・パート 年齢不問・学歴不問 ■新卒・一般可	複数あり	2名 時給:830円~900円 賞与年2回 ~40時間	△ 介護職員初任者研修 △ 介護福祉士	△ 普通自動車免許

福祉のしごと求人情報2017.9月号

No.1

職場地域 事業所名	求人票番号	運営法人名 連絡先電話番号 施設種別	求人職種 雇用形態 年齢・学歴要件 新卒応募	勤務先住所	募集人数 賞金・賞与 週労働時間 夜勤・宿直	福祉資格 自動車免許	◎:必須 ○:いずれか必須 △:希望
長野地域 特別養護老人ホーム 柳原ふれあい荘	1708-00129	新志福祉会 026-278-5600(担当:畔上裕章) 特別養護老人ホーム	看護職 正職員 ～59歳・学歴不問 ■新卒・一般可	長野市大字柳原1379番地1	1名 月収:224000円～307000円 賞与年2回 40時間～40時間	○ 看護師 ○ 准看護師	
長野地域 特別養護老人ホーム ふれあい荘	1708-00131	新志福祉会 026-278-5600(担当:畔上裕章) 特別養護老人ホーム	調理員 正職員 ～59歳・学歴不問 ■新卒・一般可	長野市松代町西寺尾1000番地	1名 月収:159000円～204900円 賞与年2回 40時間～40時間	◎ 普通自動車免許 ◎ 調理師	
長野地域 大本願ユートピアわかほ	1709-00122	善光寺大本願福祉会 026-282-3522(担当:中村公子) 特別養護老人ホーム	介護職 常勤(正職員以外) 年齢不問・高卒以上 ■新卒・一般可	長野市若穂綿内4429	2名 月収:184100円～201300円 賞与年2回 40時間～40時間 夜勤あり	△ 実務者研修修了見込 △ 介護職員初任者研修修了見込	
長野地域 森の里	1708-00018	大志会 026-272-7700(担当:青木) 特別養護老人ホーム	介護職 正職員 ～59歳・学歴不問 □新卒不可	千曲市大字森字青田1024-3	3名 月収:153252円～172800円 賞与年2回 ～40時間 夜勤あり	△ 介護福祉士 ◎ 介護職員初任者研修	
長野地域 特別養護老人ホーム須坂荘	1709-00034	長野広域連合 026-248-0839(担当:中島 威) 特別養護老人ホーム	介護職 常勤(正職員以外) 年齢不問・学歴不問 ■新卒・一般可	須坂市大字塩野 9 5 1	1名 月収:154500円～179900円 賞与年2回 38.75時間～38.75時間		
長野地域 久米路荘	1709-00091	長野広域連合 026-262-3222(担当:松本良知) 特別養護老人ホーム	介護職 常勤(正職員以外) 年齢不問・学歴不問 ■新卒・一般可	長野市信州新町日原東 2186-1	1名 月収:176500円～180500円 賞与年2回 ～38.75時間 夜勤あり	△ 普通自動車免許	
長野地域 シニアパレスレインボー	1708-00142	ハーモニー福祉会 026-295-1810(担当:藤澤) 介護老人保健施設	介護職 常勤(正職員以外) 年齢不問・学歴不問 □新卒不可	長野市吉1823-1	5名 月収:167000円～197000円 賞与年2回 ～40時間 夜勤あり		
長野地域 朝日ホーム	1709-00134	ハインスライフ 026-215-1212(担当:藤岡) 特別養護老人ホーム	介護職 正職員 ～40歳・学歴不問 ■新卒・一般可	長野市南堀3-1	1名 月収:160000円～200000円 賞与年2回 40時間～40時間 夜勤あり		
長野地域 博人会(桜ホーム他)	1709-00086	博人会 026-290-1133(担当:事務主任 飯島) 介護老人保健施設 通所リハビリテーション 認知症対応型共同生活介護	介護職 正職員 ～59歳・高卒以上 ■新卒・一般可	複数あり	3名 月収:165000円～209000円 賞与年2回 ～40時間 夜勤あり	△ 介護福祉士 △ 介護職員初任者研修 △ 実務者研修	
長野地域 桜ホーム	1709-00087	博人会 026-290-1133(担当:事務主任 飯島) 介護老人保健施設	看護職 正職員 ～59歳・専門卒以上 □新卒不可	長野市篠ノ井二ツ柳1432-3	1名 月収:248500円～253500円 賞与年2回 ～40時間 夜勤あり	○ 看護師 ○ 准看護師	◎ 普通自動車免許

福祉のしごと求人情報2017.9月号

No.1

職場地域 事業所名	求人票番号	運営法人名 連絡先電話番号 施設種別	求人職種 雇用形態 年齢・学歴要件 新卒応募	勤務先住所	募集人数 賞金・賞与 週労働時間 夜勤・宿直	福祉資格 自動車免許	◎:必須 ○:いずれか必須 △:希望
長野地域 フランセーズ悠とみたけ	1707-00142	博悠会 026-217-7575(担当:六川英樹) 特別養護老人ホーム 短期入所生活介護 通所介護	介護職 非常勤・パート 年齢不問・学歴不問 □新卒不可	長野市大字富竹 118-1	1名 時給:850円~1065円 15時間~40時間		○ 介護福祉士 ○ 介護職員初任者研修
長野地域 フランセーズ悠なかの	1708-00212	博悠会 0269-38-1011(担当:唐澤 陽) 特別養護老人ホーム 短期入所生活介護	介護職 正職員 ~59歳・学歴不問 ■新卒・一般可	中野市大字片塩 58-23番地	3名 月収:188200円~238200円 賞与年2回 ~40時間 夜勤あり		△ 普通自動車免許
長野地域 須坂やすらぎの園	1706-00203	睦会 026-246-4600(担当:山浦 則彦) 特別養護老人ホーム 介護老人保健施設 小規模多機能型居宅介護	介護職 正職員 ~60歳・専門卒以上 ◆新卒のみ	須坂市日滝2887-1	2名 月収:157800円~164600円 賞与年2回 40時間~40時間 夜勤あり		◎ 介護福祉士 △ 普通自動車免許
長野地域 睦会(やすらぎの園他)	1708-00070	睦会 026-293-2600(担当:六波羅) 特別養護老人ホーム 地域密着型介護老人福祉施設入所者生活介護 小規模多機能型居宅介護	介護職 正職員 年齢不問・専門卒以上 ◆新卒のみ	複数あり	5名 月収:157800円~164600円 賞与年2回 ~40時間 夜勤あり		◎ 介護福祉士 △ 普通自動車免許
長野地域 グループホーム・ケアプラザみつえ	1708-00091	ライフ・パートナー 026-253-8617(担当:渋沢敬一郎) 介護老人保健施設 通所介護	介護職 非常勤・パート 年齢不問・高卒以上 ■新卒・一般可	上水内郡飯綱町傘礼2519-1	2名 時給:850円~1100円 賞与年2回 ~40時間 夜勤あり		△ 介護職員初任者研修 △ 社会福祉士 △ 普通自動車免許
長野地域 若槻ホーム	1709-00020	若槻ホーム 026-251-3500(担当:岡村 純) 特別養護老人ホーム	介護職 非常勤・パート 年齢不問・学歴不問 □新卒不可	長野市田中1464-1	2名 時給:850円~900円 賞与年2回 28時間~32時間		○ 介護職員初任者研修 ○ 介護福祉士 ○ 介護職員基礎研修 ◎ 普通自動車免許
長野地域 若槻ホーム	1709-00080	若槻ホーム 026-251-3500(担当:岡村 純) 特別養護老人ホーム	介護職 常勤(正職員以外) 年齢不問・学歴不問 ■新卒・一般可	長野市田中1464-1	1名 月収:160500円~221700円 賞与年2回 ~40時間 夜勤あり		◎ 介護職員基礎研修 ○ 実務者研修 ○ 介護福祉士 ◎ 普通自動車免許
中野飯山地域 医療法人みゆき会	1709-00001	医療法人みゆき会 0269-81-3850(担当:藤沢京子、武田英樹) 介護老人保健施設 通所リハビリテーション 短期入所生活介護	介護職 正職員 年齢不問・高卒以上 ■新卒・一般可	飯山市大字下木島9	2名 月収:135000円~187000円 38時間~39時間 夜勤あり		○ 介護福祉士 ○ 介護福祉士取得見込 ○ 介護職員初任者研修 ○ 介護職員初任者研修修了見込 ◎ 普通自動車免許
中野飯山地域 里山の家 木島平	1708-00061	社会福祉法人みゆき福祉会 0269-82-2980(担当:大日向 久美) 特別養護老人ホーム	介護職 正職員 年齢不問・学歴不問 ■新卒・一般可	下高井郡木島平村穂高3115-1	2名 月収:152000円~152000円 賞与年3回 38.75時間~38.75時間 夜勤あり		○ 介護福祉士 ○ 介護福祉士取得見込 ◎ 普通自動車免許
中野飯山地域 社会福祉法人みゆき福祉会(里山の家 木島平他)	1709-00025	社会福祉法人みゆき福祉会 0269-82-2980(担当:大日向 久美) 特別養護老人ホーム 短期入所生活介護	看護職 正職員 年齢不問・専門卒以上 ■新卒・一般可	複数あり	2名 月収:166000円~267000円 賞与年3回 38.75時間~38.75時間		○ 看護師 ○ 准看護師 ◎ 普通自動車免許

福祉のしごと求人情報2017.9月号

No.1

職場地域 事業所名	求人票番号	運営法人名 連絡先電話番号 施設種別	求人職種 雇用形態 年齢・学歴要件 新卒応募	勤務先住所	募集人数 賞金・賞与 週労働時間 夜勤・宿直	福祉資格 自動車免許
中野飯山地域 里山の家 木島平	1709-00009	社会福祉法人みゆき福祉会 0269-82-2980(担当:大日向 久美) 特別養護老人ホーム 短期入所生活介護	介護職 非常勤・パート 年齢不問・高卒以上 ■新卒・一般可	下高井郡木島平村穂高 3115-1	2名 時給:900円～950円 23.25時間～38.75時間	◎ 普通自動車免許
中野飯山地域 社会福祉法人みゆき福祉会(里山の家 木島平他)	1709-00012	社会福祉法人みゆき福祉会 0269-82-2980(担当:大日向 久美) 特別養護老人ホーム 短期入所生活介護	介護職 正職員 年齢不問・高卒以上 ■新卒・一般可	複数あり	5名 月収:187000円～267000円 賞与年3回 31時間～38.75時間 夜勤あり	◎ 普通自動車免許
中野飯山地域 フランセーズ悠なかの	1708-00213	博悠会 0269-38-1011(担当:唐澤 陽) 特別養護老人ホーム 短期入所生活介護	看護職 正職員 年齢不問・学歴不問 ■新卒・一般可	中野市大字片塩 58-23	2名 月収:205000円～308800円 賞与年2回 40時間～40時間	○ 看護師 ○ 准看護師 △ 普通自動車免許
中野飯山地域 北信広域連合	1707-00063	北信広域連合 0269-38-5050(担当:次長補佐 池田 正実) 特別養護老人ホーム 養護老人ホーム(一般)	介護職 常勤(正職員以外) 年齢不問・学歴不問 ■新卒・一般可	複数あり	5名 月収:163200円～188400円 賞与年2回 38.75時間～38.75時間 夜勤あり	△ 普通自動車免許
佐久地域 エフビー訪問介護こもろ	1707-00022	エフビー介護サービス株式会社 0267-88-8188(担当:人事部 坂井 利彰) 訪問介護	ホームヘルパー 常勤(正職員以外) ～64歳・学歴不問 ■新卒・一般可	小諸市御幸町 1-5-20	2名 時給:800円～1200円 賞与年2回 40時間～40時間	◎ 介護職員初任者研修
佐久地域 ケアライフ礎	1709-00081	エフビー介護サービス株式会社 0267-88-8188(担当:人事部 坂井 利彰) 訪問介護	ホームヘルパー 非常勤・パート 年齢不問・学歴不問 ■新卒・一般可	佐久市長土呂 908-1	1名 時給:800円～1000円 賞与年2回 24時間～30時間	◎ 介護福祉士
佐久地域 ケアライフ礎	1709-00082	エフビー介護サービス株式会社 0267-88-8188(担当:人事部 坂井 利彰) 訪問介護	ホームヘルパー 常勤(正職員以外) 18～歳・学歴不問 ■新卒・一般可	佐久市長土呂 908-1	1名 時給:800円～1200円 賞与年2回 40時間～40時間 夜勤あり	◎ 介護福祉士
佐久/上小/長野地域 エフビー介護サービス株式会社	1706-00212	エフビー介護サービス株式会社 0267-88-8188(担当:人事部 坂井 利彰) 訪問介護 認知症対応型共同生活介護 小規模多機能型居宅介護	介護職 正職員 20～歳・短大卒以上 ◆新卒のみ	複数あり	15名 月収:150000円～155000円 賞与年2回 40時間～40時間 夜勤あり	◎ 介護職員初任者研修 △ 社会福祉主事取得見込 ◎ 普通自動車免許
佐久地域 寄り合い処ふらっと聖	1709-00083	エフビー介護サービス株式会社 0267-88-8188(担当:人事部 坂井 利彰) 通所介護	介護職 常勤(正職員以外) ～64歳・学歴不問 □新卒不可	佐久市長土呂 174-1	1名 時給:800円～1200円 賞与年2回 40時間～40時間	◎ 介護福祉士
佐久地域 ヘルパーステーションのぞみサンピア	1707-00109	株式会社 エスポワール 0267-22-9274(担当:宮嶋 順子) 訪問介護 有料老人ホーム	介護職 正職員 ～65歳・学歴不問 ■新卒・一般可	佐久市根岸3203-2	1名 月収:167000円～222000円 賞与年2回 ～40時間 夜勤あり	○ 介護福祉士 ○ 介護職員初任者研修 ◎ 普通自動車免許

◎:必須
○:いずれか必須
△:希望

職場地域 事業所名	求人票番号	運営法人名 連絡先電話番号 施設種別	求人職種 雇用形態 年齢・学歴要件 新卒応募	勤務先住所	募集人数 賞金・賞与 週労働時間 夜勤・宿直	福祉資格 自動車免許	◎:必須 ○:いずれか必須 △:希望
佐久地域 デイサービスセンターのぞみサンピア	1707-00110	株式会社 エスポワール 0267-22-9274(担当:宮嶋 順子) 通所介護	介護職 正職員 ~65歳・学歴不問 □新卒不可	佐久市根岸3203-2	1名 月収:170000円~215000円 賞与年2回 ~40時間	○ 介護福祉士	
佐久/上小/長野地域 株式会社 コトブキ	1709-00067	株式会社 コトブキ 0267-23-1510(担当:北澤隆司) 訪問介護 通所介護 有料老人ホーム	介護職 正職員 年齢不問・学歴不問 ■新卒・一般可	複数あり	3名 月収:167200円~240000円 賞与年2回 40時間~40時間 夜勤あり	◎ 普通自動車免許 ◎ 介護福祉士	
佐久/上小/長野地域 株式会社 コトブキ	1709-00068	株式会社 コトブキ 0267-23-1510(担当:北澤隆司) 訪問介護 通所介護 有料老人ホーム	介護職 非常勤・パート 年齢不問・学歴不問 ■新卒・一般可	複数あり	3名 時給:800円~1000円 賞与年2回 4時間~40時間 夜勤あり	◎ 介護職員初任者研修 △ 介護福祉士	
佐久地域 ケアホームわだ	1707-00131	株式会社シルバーケアのぞみ 0267-22-9274(担当:宮嶋 順子) 有料老人ホーム	介護職 正職員 ~65歳・学歴不問 ■新卒・一般可	小諸市和田215-2	1名 月収:190000円~250000円 賞与年2回 ~40時間 夜勤あり	◎ 介護福祉士	
佐久地域 株式会社ニチイ学館(株式会社ニチイ学館 上田支店他)	1708-00149	株式会社ニチイ学館 0268-23-6859(担当:高岡・長田) 訪問介護 通所介護 居宅介護支援事業	ホームヘルパー 非常勤・パート 年齢不問・学歴不問 □新卒不可	複数あり	3名 時給:985円~1185円 2時間~40時間	○ 介護職員初任者研修 ○ 介護職員初任者研修修了見込	◎ 普通自動車免許
佐久地域 北佐久郡老人福祉施設組合(養護老人ホーム佐久良荘)	1708-00051	北佐久郡老人福祉施設組合 0267-53-2473(担当:事務員 柳沢 理恵子) 養護老人ホーム(一般)	看護職 常勤(正職員以外) ~65歳・学歴不問 ■新卒・一般可	佐久市望月285番地2	1名 時給:1200円~1500円 38.75時間~38.75時間	○ 看護師 ○ 准看護師	◎ 普通自動車免許
佐久地域 さくだいら敬老園(ヘルパーステーション)	1709-00027	敬老園 0268-28-1170(担当:後藤) 訪問介護	介護職 正職員 年齢不問・高卒以上 ■新卒・一般可	佐久市佐久平駅北17-4	1名 月収:183500円~203500円 賞与年2回 ~40時間 夜勤あり	○ 介護福祉士 ○ 介護職員初任者研修	◎ 普通自動車免許
佐久地域 ヘルパーステーション長土呂	1708-00023	社会医療法人恵仁会 0267-64-1700(担当:鈴木) 訪問介護	介護職 常勤(正職員以外) 年齢不問・学歴不問 ■新卒・一般可	佐久市長土呂 203-1	1名 時給:830円~1000円 賞与年2回 40時間~40時間 夜勤あり	◎ 介護職員初任者研修 △ 介護福祉士	
佐久地域 宅幼老所ながとろ	1709-00005	社会医療法人恵仁会 0267-64-1700(担当:本部 人事課 土屋) 通所介護 介護予防通所介護 (障)生活介護	介護職 常勤(正職員以外) 年齢不問・学歴不問 □新卒不可	佐久市長土呂 203-1	1名 時給:830円~1000円 賞与年2回 40時間~40時間 宿直あり	○ 普通自動車免許 ◎ 介護職員初任者研修 △ 介護福祉士	
佐久地域 ケアハウスのぞみ/のぞみの郷	1707-00064	社会福祉法人 のぞみ福祉会 0267-22-9274(担当:宮嶋 順子) ケアハウス	介護職 正職員 ~65歳・学歴不問 ■新卒・一般可	小諸市和田966-151	1名 月収:167000円~222000円 賞与年2回 ~40時間 夜勤あり	○ 介護職員初任者研修 ○ 介護福祉士	◎ 普通自動車免許

福祉のしごと求人情報2017.9月号

No.1

職場地域 事業所名	求人票番号	運営法人名 連絡先電話番号 施設種別	求人職種 雇用形態 年齢・学歴要件 新卒応募	勤務先住所	募集人数 賞金・賞与 週労働時間 夜勤・宿直	福祉資格 自動車免許
佐久地域 ケアハウスのぞみ	1707-00107	社会福祉法人 のぞみ福祉会 0267-22-9274(担当:宮嶋 順子) ケアハウス	介護職 非常勤・パート 年齢不問・学歴不問 ■新卒・一般可	小諸市和田966-151	1名 時給:860円~940円 27.5時間~27.5時間	◎ 普通自動車免許
佐久地域 居宅介護支援事業所ハートフルケアたてしな	1709-00138	社会福祉法人ハートフルケアたてしな 0267-56-1955(担当:総務 橋詰) 居宅介護支援事業	介護支援専門員 非常勤・パート 年齢不問・学歴不問 □新卒不可	北佐久郡立科町大字芦田 720-1	1名 時給:1000円~1000円 20時間~40時間	◎ 介護支援専門員
佐久地域 居宅介護支援事業所ハートフルケアたてしな	1709-00139	社会福祉法人ハートフルケアたてしな 0267-56-1955(担当:総務 橋詰) 居宅介護支援事業	介護支援専門員 常勤(正職員以外) 年齢不問・学歴不問 □新卒不可	北佐久郡立科町大字芦田 720-1	1名 月収:185000円~185000円 賞与年2回 ~40時間	◎ 介護支援専門員
佐久地域 居宅介護支援事業所たてしな	1709-00140	社会福祉法人ハートフルケアたてしな 0267-56-1955(担当:総務 橋詰) 居宅介護支援事業	介護支援専門員 常勤(正職員以外) 年齢不問・学歴不問 ■新卒・一般可	北佐久郡立科町大字芦田 720-1	1名 月収:185000円~185000円 賞与年2回 ~40時間	◎ 介護支援専門員
佐久地域 訪問看護ステーションのぞみ/ヘルパー ステーションのぞみ	1707-00105	シルバーケアのぞみ 0267-22-9274(担当:宮嶋 順子) 訪問看護	看護職 正職員 ~65歳・学歴不問 ■新卒・一般可	小諸市東雲6-2-3-304	1名 月収:270000円~300000円 賞与年2回 40時間~40時間	◎ 看護師
佐久地域 訪問看護ステーションのぞみ	1707-00132	シルバーケアのぞみ 0267-22-9274(担当:宮嶋 順子) 訪問看護	事務職 非常勤・パート 年齢不問・学歴不問 ■新卒・一般可	小諸市東雲6-2-3-304	1名 時給:800円~1000円 5時間~25時間	◎ 医療事務
佐久地域 デイサービスセンターのぞみ	1707-00104	シルバーケアのぞみ 0267-22-9274(担当:宮嶋 順子) 通所介護	介護職 非常勤・パート 年齢不問・学歴不問 ■新卒・一般可	小諸市東雲6-2-3	1名 時給:860円~940円 ~24時間	◎ 普通自動車免許
佐久地域 シルバーケアのぞみ 居宅介護支援事業所	1707-00106	シルバーケアのぞみ 0267-22-9274(担当:宮嶋順子) 居宅介護支援事業	介護支援専門員 正職員 ~65歳・学歴不問 ■新卒・一般可	小諸市与良町3-4-15	1名 月収:195000円~238000円 賞与年2回 ~40時間 夜勤あり	◎ 介護支援専門員
佐久地域 あすか小諸	1709-00064	TBCシルバーサービス株式会社 0285-20-0331(担当:亀山 学見) 特定施設入居者生活介護 介護予防特定施設入居者生活介護	介護職 正職員 年齢不問・高卒以上 ■新卒・一般可	小諸市相生町1-3-3	2名 月収:173000円~263000円 賞与年2回 40時間~40時間 夜勤あり	△ 介護福祉士 △ 介護福祉士取得見込 △ 介護職員初任者研修 △ 介護職員初任者研修修了見込
上小地域 医療法人秀栄会岸医院	1709-00109	医療法人秀栄会 0268-42-2679(担当:事務長 清住) 高齢者関係総合施設	看護職 正職員 ~40歳・学歴不問 ■新卒・一般可	上田市上丸子328-1	2名 月収:200000円~255000円 賞与年2回 ~40時間 夜勤あり 宿直あり	◎ 看護師

◎:必須
○:いずれか必須
△:希望

福祉のしごと求人情報2017.9月号

No.1

職場地域 事業所名	求人票番号	運営法人名 連絡先電話番号 施設種別	求人職種 雇用形態 年齢・学歴要件 新卒応募	勤務先住所	募集人数 賞金・賞与 週労働時間 夜勤・宿直	福祉資格 自動車免許
上小地域 あおぞらの里 上田原デイサービスセンター	1708-00096	株式会社シダー 0268-29-6152(担当:古賀 正親) 通所介護	介護職 常勤(正職員以外) 年齢不問・学歴不問 □新卒不可	上田市神畑 217-7	1名 時給:900円~1000円 賞与年2回 37.5時間~37.5時間	◎ 普通自動車免許
上小/佐久地域 健康道場やまぶき	1707-00100	株式会社デルトラウム 080-5147-5967(担当:大江弘美) 通所介護	介護職 非常勤・パート ~64歳・学歴不問 ■新卒・一般可	北佐久郡立科町芦田 1872-1	2名 時給:830円~880円 賞与年2回 24時間~40時間	○ 介護職員初任者研修 ○ 介護福祉士 ○ 社会福祉主事 △ 普通自動車免許
上小地域 株式会社ニチイ学館(株式会社ニチイ学館 上田支店他)	1709-00045	株式会社ニチイ学館 0268-23-6859(担当:高岡・長田) 訪問介護 通所介護 居宅介護支援事業	ホームヘルパー 非常勤・パート 年齢不問・学歴不問 □新卒不可	複数あり	6名 時給:1295円~1305円 10時間~40時間	○ 介護職員初任者研修 ○ 介護職員初任者研修修了見込 ◎ 普通自動車免許
上小地域 株式会社ニチイ学館(株式会社ニチイ学館 上田支店他)	1708-00148	株式会社ニチイ学館 0268-23-6859(担当:高岡・長田) 居宅療養管理指導 訪問介護 通所介護	介護支援専門員 正職員 ~59歳・学歴不問 □新卒不可	複数あり	2名 月収:204850円~204850円 賞与年2回 40時間~40時間	◎ 介護支援専門員 △ 介護支援専門員取得見込 ◎ 普通自動車免許
上小地域 株式会社ニチイ学館(株式会社ニチイ学館 上田支店他)	1709-00046	株式会社ニチイ学館 0268-23-6859(担当:高岡・長田) 通所介護 訪問介護 居宅介護支援事業	介護職 非常勤・パート 年齢不問・学歴不問 □新卒不可	複数あり	3名 時給:955円~955円 16時間~40時間	△ 介護職員初任者研修 △ 介護職員初任者研修修了見込 ◎ 普通自動車免許
上小/佐久地域 ニチイケアセンター佐久	1709-00048	株式会社ニチイ学館 0268-23-6859(担当:高岡・長田) 通所介護 訪問介護 居宅介護支援事業	調理員 非常勤・パート 年齢不問・学歴不問 □新卒不可	上田市天神1-8-1 上田駅前ビル バレイオ6F	2名 時給:845円~845円 6時間~25時間	◎ 普通自動車免許
上小地域 株式会社ニチイ学館(株式会社ニチイ学館 上田支店他)	1708-00146	株式会社ニチイ学館 0268-23-6859(担当:高岡・長田) 小規模多機能型居宅介護 認知症対応型共同生活介護	介護職 正職員 年齢不問・学歴不問 □新卒不可	複数あり	2名 月収:170860円~170860円 40時間~40時間 夜勤あり	△ 実務者研修 △ 介護福祉士 △ 介護福祉士取得見込 ◎ 介護職員初任者研修 ◎ 普通自動車免許
上小地域 ニチイケアセンター上田緑が丘 訪問看護ステーション	1709-00047	株式会社ニチイ学館 0268-23-6859(担当:高岡・長田) 小規模多機能型居宅介護 訪問看護 認知症対応型共同生活介護	看護職 正職員 年齢不問・学歴不問 □新卒不可	上田市緑が丘3-21-12	1名 月収:229850円~244850円 賞与年2回 40時間~40時間	○ 看護師 ○ 准看護師 ◎ 普通自動車免許
上小地域 株式会社ニチイ学館(株式会社ニチイ学館 上田支店他)	1708-00147	株式会社ニチイ学館 0268-23-6859(担当:高岡・長田) 居宅介護支援事業 訪問介護 通所介護	介護支援専門員 非常勤・パート 年齢不問・学歴不問 □新卒不可	複数あり	3名 時給:1205円~1205円 24時間~40時間	◎ 介護支援専門員 △ 介護支援専門員取得見込 ◎ 普通自動車免許
上小地域 サービス付高齢者向け住宅 A愛ホーム	1707-00166	合同会社 A-line 0267-78-3661(担当:清原 炎) 有料老人ホーム	介護職 非常勤・パート 年齢不問・学歴不問 ■新卒・一般可	上田市古安曾2042-6	1名 時給:900円~1000円 賞与年2回 24時間~40時間	○ 介護福祉士 ○ 介護福祉士取得見込 ◎ 普通自動車免許

◎:必須
○:いずれか必須
△:希望

福祉のしごと求人情報2017.9月号

No.1

職場地域 事業所名	求人票番号	運営法人名 連絡先電話番号 施設種別	求人職種 雇用形態 年齢・学歴要件 新卒応募	勤務先住所	募集人数 賞金・賞与 週労働時間 夜勤・宿直	福祉資格 自動車免許	◎:必須 ○:いずれか必須 △:希望
上小地域 介護付有料老人ホームラ・ナシカウえだ	1708-00160	シダー 0268-29-6102(担当:柳沢 真也) 特定施設入居者生活介護	介護職 常勤(正職員以外) ~60歳・学歴不問 □新卒不可	上田市神畑 217-7	2名 時給:1000円~1000円 賞与年2回 ~40時間 夜勤あり		
上小地域 介護付有料老人ホームラ・ナシカウえだ	1708-00161	シダー 0268-29-6102(担当:柳沢 真也) 特定施設入居者生活介護	介護職 正職員 ~40歳・学歴不問 □新卒不可	上田市神畑 217-7	1名 月収:196240円~306630円 賞与年2回 ~40時間 夜勤あり	△ 介護福祉士	
上小地域 社会福祉法人恵仁福祉協会	1708-00152	社会福祉法人恵仁福祉協会 0268-72-2781(担当:法人本部 田中晋) 小規模多機能型居宅介護 通所介護 認知症対応型共同生活介護	看護職 非常勤・パート 年齢不問・学歴不問 □新卒不可	上田市真田町長 7141-1	2名 時給:1015円~1401円 15時間~22.5時間	○ 看護師 ○ 准看護師	◎ 普通自動車免許
上小地域 社会福祉法人恵仁福祉協会	1708-00155	社会福祉法人恵仁福祉協会 0268-72-2781(担当:法人本部 田中晋) 小規模多機能型居宅介護 通所介護 認知症対応型共同生活介護	介護職 非常勤・パート 年齢不問・学歴不問 ■新卒・一般可	上田市真田町長 7141-1	5名 時給:800円~995円 20時間~30時間 夜勤あり 宿直あり	△ 介護福祉士 △ 介護職員初任者研修	◎ 普通自動車免許
上小地域 複合型老人福祉施設上田大手門	1707-00148	社会福祉法人大志会 0268-28-6657(担当:所長 竹内喜一) 地域密着型介護老人福祉施設入所者生活介護 地域密着型特定施設入居者生活介護 認知症対応型共同生活介護	介護職 正職員 年齢不問・学歴不問 □新卒不可	上田市 中央2-3-8	2名 月収:183252円~202800円 賞与年2回 ~40時間 夜勤あり	○ 介護職員初任者研修 ○ 介護福祉士 ○ 介護職員基礎研修 ○ 実務者研修	△ A T 限定免許
諏訪地域 ツクイ岡谷	1708-00174	(株)ツクイ 0266-21-1320(担当:一之瀬 いづみ) 通所介護	介護職 非常勤・パート 年齢不問・学歴不問 ■新卒・一般可	岡谷市本町 1-7-21	1名 時給:890円~990円 24時間~40時間	△ 介護職員初任者研修 △ 介護福祉士	
諏訪地域 ニチイケアセンター四賀	1708-00063	株式会社 ニチイ学館 岡谷支店 0266-24-1581(担当:武藤) 認知症対応型共同生活介護	介護職 非常勤・パート 年齢不問・学歴不問 □新卒不可	諏訪市四賀1965-1	2名 時給:900円~955円 30時間~40時間 夜勤あり	△ 介護職員初任者研修	△ 普通自動車免許
諏訪地域 ニチイケアセンター川岸夏明	1708-00066	株式会社 ニチイ学館 岡谷支店 0266-24-1581(担当:武藤) 認知症対応型共同生活介護	介護支援専門員 非常勤・パート 年齢不問・学歴不問 □新卒不可	岡谷市川岸西2-11-3	1名 時給:1245円~1245円 15時間~40時間	◎ 介護支援専門員	◎ 普通自動車免許
諏訪地域 桜ハウス 訪問介護事業所	1709-00062	株式会社タカネヒューマンサポート 0266-82-7685(担当:宮坂 由紀) 訪問介護	ホームヘルパー 非常勤・パート 年齢不問・高卒以上 □新卒不可	茅野市宮川 4900-4	1名 時給:1050円~1150円 賞与年3回 10時間~20時間	○ 介護福祉士 ○ 介護職員初任者研修	◎ 普通自動車免許
諏訪地域 桜ハウス玉川	1708-00005	株式会社タカネヒューマンサポート 0266-82-7685(担当:宮坂 由紀) 通所介護 短期入所生活介護	看護職 非常勤・パート 年齢不問・専門卒以上 □新卒不可	茅野市玉川 3046-1	1名 時給:1200円~1350円 賞与年3回 16時間~20時間	○ 看護師 ○ 准看護師	△ A T 限定免許

福祉のしごと求人情報2017.9月号

No.1

職場地域 事業所名	求人票番号	運営法人名 連絡先電話番号 施設種別	求人職種 雇用形態 年齢・学歴要件 新卒応募	勤務先住所	募集人数 賞金・賞与 週労働時間 夜勤・宿直	福祉資格 自動車免許
諏訪地域 桜ハウス 玉川通所介護事業所	1709-00035	株式会社タカネヒューマンサポート 0266-82-7685(担当:宮坂 由紀) 通所介護	介護職 正職員 年齢不問・高卒以上 □新卒不可	茅野市玉川 3046-1	1名 月収:172000円～195500円 賞与年3回 40時間～40時間	○ 介護福祉士 ○ 介護職員初任者研修 ◎ A T 限定免許
諏訪地域 桜ハウス玉川通所介護事業所	1709-00060	株式会社タカネヒューマンサポート 0266-82-7685(担当:宮坂 由紀) 通所介護	介護職 非常勤・パート 年齢不問・高卒以上 □新卒不可	茅野市玉川 3046-1	1名 時給:900円～1150円 賞与年3回 16時間～32時間	○ 介護福祉士 ○ 介護職員初任者研修 ◎ A T 限定免許
諏訪地域 桜ハウス 玉川短期入所生活介護事業所	1707-00023	株式会社タカネヒューマンサポート 0266-82-7685(担当:宮坂 由紀) 短期入所生活介護	介護職 正職員 年齢不問・高卒以上 □新卒不可	茅野市玉川 3046-1	1名 月収:178000円～232000円 賞与年3回 ～40時間 夜勤あり	○ 介護福祉士 ○ 介護職員初任者研修 ◎ A T 限定免許
諏訪地域 桜ハウス 宮川短期入所生活介護事業所	1709-00061	株式会社タカネヒューマンサポート 0266-82-7685(担当:宮坂 由紀) 短期入所生活介護	介護職 非常勤・パート 年齢不問・高卒以上 ■新卒・一般可	茅野市宮川 4900-4	1名 時給:1050円～1150円 賞与年3回 9時間～12時間	○ 介護福祉士 ○ 介護職員初任者研修 ◎ A T 限定免許
諏訪地域 桜ハウス 宮川短期入所生活介護事業所	1709-00059	株式会社タカネヒューマンサポート 0266-82-7685(担当:宮坂 由紀) 居宅介護支援事業 通所介護 訪問介護	介護職 正職員 年齢不問・高卒以上 □新卒不可	茅野市宮川 4900-4	1名 月収:178000円～232000円 賞与年3回 ～40時間 夜勤あり	○ 介護福祉士 ○ 介護職員初任者研修 ◎ A T 限定免許
諏訪地域 ツクイ茅野	1707-00150	株式会社ツクイ 0266-82-7801(担当:宮下 敬子) 通所介護	介護職 非常勤・パート 年齢不問・学歴不問 ■新卒・一般可	茅野市仲町 15-6	2名 時給:990円～990円 10時間～20時間	◎ 普通自動車免許
諏訪地域 ツクイ茅野	1707-00151	株式会社ツクイ 0266-82-7801(担当:宮下 敬子) 通所介護	介護職 常勤(正職員以外) 年齢不問・学歴不問 □新卒不可	茅野市仲町 15-6	1名 時給:990円～990円 24時間～40時間	△ 介護福祉士 △ 実務者研修 △ 介護職員基礎研修 △ ヘルパー1級
諏訪地域 ラ・ナシカちの	1709-00026	シダー 0266-82-6002(担当:福澤 諒) 特定施設入居者生活介護	介護職 常勤(正職員以外) 年齢不問・学歴不問 ■新卒・一般可	長野県茅野市 塚原2-7-29	3名 時給:1000円～1000円 37.5時間～37.5時間 夜勤あり	
諏訪地域 ラナシカちの	1709-00104	シダー 0266-82-6002(担当:福澤 諒) 特定施設入居者生活介護	介護職 正職員 ～40歳・学歴不問 ■新卒・一般可	長野県茅野市 塚原2-7-29	1名 月収:202400円～316630円 賞与年2回 40時間～40時間 夜勤あり	△ 介護福祉士 △ 実務者研修
諏訪地域 かりんの里訪問介護事業所	1708-00110	社会福祉法人 諏訪福祉会 0266-57-5755(担当:事務長 藤中 敏裕) 訪問介護	ホームヘルパー 非常勤・パート 年齢不問・高卒以上 ■新卒・一般可	諏訪市湖岸通り 5-11-5	2名 時給:950円～1000円 12時間～16時間	○ 介護職員初任者研修 ○ 介護福祉士 ◎ 普通自動車免許

◎:必須
○:いずれか必須
△:希望

福祉のしごと求人情報2017.9月号

No.1

職場地域 事業所名	求人票番号	運営法人名 連絡先電話番号 施設種別	求人職種 雇用形態 年齢・学歴要件 新卒応募	勤務先住所	募集人数 賞金・賞与 週労働時間 夜勤・宿直	福祉資格 自動車免許
諏訪地域 社会福祉法人こころ	1708-00021	社会福祉法人こころ 0266-54-5560(担当:金子勝浩) 小規模多機能型居宅介護 訪問介護 特別養護老人ホーム	介護職 正職員 年齢不問・学歴不問 ■新卒・一般可	複数あり	5名 月収:152000円~152000円 賞与年2回 40時間~40時間 夜勤あり	◎ 介護職員初任者研修 ◎ 普通自動車免許 ◎ 介護支援専門員
諏訪地域 JA信州諏訪ケアネットセンターすわこ	1708-00062	信州諏訪農業協同組合 0266-57-5086(担当:小松春実) 訪問介護 居宅療養管理指導 通所リハビリテーション	介護支援専門員 常勤(正職員以外) 年齢不問・学歴不問 □新卒不可	長野県諏訪市豊田2400番地9	2名 時給:1500円~1500円 賞与年3回 40時間~40時間	◎ 介護支援専門員
諏訪地域 愛の家グループホーム岡谷幸町	1709-00112	メディカル・ケア・サービス株式会社 0266-21-1580(担当:関 司) 認知症対応型共同生活介護	介護職 常勤(正職員以外) 年齢不問・学歴不問 □新卒不可	岡谷市幸町6-24-1	1名 月収:153914円~199058円 40時間~40時間 夜勤あり	
諏訪地域 愛の家グループホーム岡谷幸町	1709-00113	メディカル・ケア・サービス株式会社 0266-21-1580(担当:関 司) 認知症対応型共同生活介護	介護職 正職員 18~歳・学歴不問 ■新卒・一般可	岡谷市幸町6-24-1	1名 月収:180000円~248000円 40時間~40時間 夜勤あり	◎ 介護職員初任者研修
諏訪地域 和が家	1707-00119	和が家 0266-75-2606(担当:三井、今井) 通所介護 小規模多機能型居宅介護	介護職 正職員 年齢不問・学歴不問 ■新卒・一般可	複数あり	3名 月収:144446円~190008円 賞与年2回 ~40時間 夜勤あり 宿直あり	△ 介護福祉士 △ 介護職員初任者研修 ◎ A T 限定免許
上伊那地域 ニチイケアセンター伊那	1708-00065	株式会社 ニチイ学館 岡谷支店 0266-24-1581(担当:武藤) 訪問入浴介護	看護職 非常勤・パート 年齢不問・学歴不問 □新卒不可	伊那市上新田2767-1	1名 時給:1480円~1580円 ~40時間	○ 准看護師 ○ 看護師 ◎ 普通自動車免許
上伊那地域 ニチイケアセンター柏木	1708-00069	株式会社 ニチイ学館 岡谷支店 0266-24-1581(担当:武藤) 認知症対応型共同生活介護	介護支援専門員 非常勤・パート 年齢不問・学歴不問 □新卒不可	伊那市境 1845	1名 時給:1245円~1245円 15時間~40時間	◎ 介護支援専門員 ◎ 普通自動車免許
上伊那地域 ニチイケアセンター伊那	1708-00067	株式会社 ニチイ学館 岡谷支店 0266-24-1581(担当:武藤) 居宅介護支援事業	介護支援専門員 非常勤・パート 年齢不問・学歴不問 □新卒不可	伊那市上新田 2767-1	1名 時給:1205円~1205円 30時間~30時間	◎ 介護支援専門員 ◎ 普通自動車免許
上伊那地域 ニチイケアセンター伊那	1708-00068	株式会社 ニチイ学館 岡谷支店 0266-24-1581(担当:武藤) 居宅介護支援事業	介護支援専門員 正職員 年齢不問・学歴不問 □新卒不可	伊那市上新田 2767-1	1名 月収:199850円~219850円 賞与年2回 40時間~40時間	◎ 介護支援専門員 ◎ 普通自動車免許
上伊那地域 デイサービスセンター いいじま いちご	1707-00098	株式会社 一期会 0265-86-7715(担当:統括管理者 折山 旭) 通所介護	介護職 非常勤・パート 年齢不問・高卒以上 ■新卒・一般可	上伊那郡飯島町飯島 2317-1	1名 時給:850円~1000円 賞与年2回 9時間~12時間	△ 介護福祉士 △ 介護職員初任者研修 ◎ 普通自動車免許

◎:必須
○:いずれか必須
△:希望

福祉のしごと求人情報2017.9月号

No.1

職場地域 事業所名	求人票番号	運営法人名 連絡先電話番号 施設種別	求人職種 雇用形態 年齢・学歴要件 新卒応募	勤務先住所	募集人数 賞金・賞与 週労働時間 夜勤・宿直	福祉資格 自動車免許
上伊那地域 ショートステイ いいじま いちご	1707-00097	株式会社一期会 0265-86-7715(担当:統括管理者 折山 旭) 短期入所生活介護	介護職 常勤(正職員以外) 年齢不問・高卒以上 ■新卒・一般可	上伊那郡飯島町飯島 2317-1	1名 時給:850円~1000円 賞与年2回 40時間~40時間	△ 介護福祉士 △ 介護職員初任者研修 ◎ 普通自動車免許
上伊那地域 駒ヶ根市社会福祉協議会	1707-00183	駒ヶ根市社会福祉協議会 0265-81-5900(担当:関口須美子) 通所介護	介護職 常勤(正職員以外) 年齢不問・高卒以上 □新卒不可	駒ヶ根市梨の木2-25	1名 時給:840円~920円 賞与年2回 40時間~40時間	△ 介護福祉士 △ その他 ◎ 普通自動車免許
上伊那地域 社会福祉法人音楽会(ふらっと辰野老人福祉施設他)	1708-00184	社会福祉法人音楽会 0266-78-8503(担当:施設長 黒河内一道) 地域密着型介護老人福祉施設入所者生活介護 通所介護	介護職 正職員 年齢不問・学歴不問 ■新卒・一般可	複数あり	2名 月収:161800円~187500円 賞与年2回 40時間~40時間 夜勤あり	△ 介護職員初任者研修
上伊那地域 ふらっと辰野老人福祉施設	1708-00185	社会福祉法人音楽会 0266-78-8503(担当:施設長 黒河内一道) 地域密着型介護老人福祉施設入所者生活介護 通所介護 短期入所生活介護	調理員 非常勤・パート 年齢不問・学歴不問 ■新卒・一般可	上伊那郡辰野町伊那富 6333-2	1名 時給:850円~1100円 20時間~30時間	
上伊那地域 エーデルこまがね	1707-00167	すずらん福祉会 0265-81-6111(担当:副施設長 飯島・根津) その他の老人福祉 特別養護老人ホーム 介護老人保健施設	介護職 正職員 年齢不問・学歴不問 ■新卒・一般可	駒ヶ根市 赤穂14424番地3	2名 月収:150400円~204600円 賞与年2回 40時間~40時間 夜勤あり	△ 介護福祉士
上伊那地域 ツクイ伊那中央	1708-00187	ツクイ 0265-77-0732(担当:吉村 一郎) 通所介護	介護職 正職員 ~60歳・学歴不問 ■新卒・一般可	伊那市中央4920	1名 月収:184400円~199400円 ~40時間	○ 介護福祉士 ○ 社会福祉士 ○ 社会福祉主事 ○ 精神保健福祉士 ○ A T 限定免許
上伊那地域 ツクイ伊那中央	1709-00042	ツクイ 0265-77-0732(担当:吉村 一郎) 通所介護	介護職 常勤(正職員以外) 年齢不問・学歴不問 ■新卒・一般可	伊那市中央4920	2名 時給:890円~990円 ~40時間	△ 介護福祉士 △ 介護職員基礎研修 ◎ A T 限定免許
上伊那地域 ツクイ伊那中央	1709-00043	ツクイ 0265-77-0732(担当:吉村 一郎) 通所介護	セラピスト 非常勤・パート 年齢不問・専門卒以上 □新卒不可	伊那市中央4920	1名 時給:1250円~1250円 ~40時間	○ 理学療法士 ○ 作業療法士 ○ 看護師 ○ その他 ◎ A T 限定免許
上伊那地域 ツクイ伊那中央	1709-00004	ツクイ 0265-77-0732(担当:吉村 一郎) 通所介護	運転手 非常勤・パート 年齢不問・学歴不問 □新卒不可	伊那市中央4920	2名 時給:880円~880円 15時間~20時間	△ 介護職員初任者研修 ◎ 普通自動車免許
上伊那地域 宅老所おらほ	1707-00164	特定非営利活動法人はるちか 0265-76-0031(担当:榊原かよみ) 通所介護	介護職 非常勤・パート 年齢不問・学歴不問 □新卒不可	伊那市東春近 960	1名 時給:800円~900円 賞与年1回 ~24時間	○ 介護福祉士 ○ 介護福祉士取得見込 ○ 介護職員初任者研修 ○ 介護職員初任者研修修了見込 ○ 普通自動車免許

◎:必須
○:いずれか必須
△:希望

福祉のしごと求人情報2017.9月号

No.1

職場地域 事業所名	求人票番号	運営法人名 連絡先電話番号 施設種別	求人職種 雇用形態 年齢・学歴要件 新卒応募	勤務先住所	募集人数 賞金・賞与 週労働時間 夜勤・宿直	福祉資格 自動車免許
上伊那地域 宅老所おらほ	1708-00090	特定非営利活動法人はるちか 0265-76-0031(担当:榊原かよみ) 通所介護	看護職 非常勤・パート 年齢不問・学歴不問 □新卒不可	伊那市東春近 960	1名 時給:850円~950円 賞与年1回 12時間~40時間	○ 看護師 ○ 准看護師 ○ 普通自動車免許
上伊那地域 グループホーム歩歩清風	1708-00198	平成会 0263-51-6610(担当:宮澤 洋) 認知症対応型共同生活介護	介護職 正職員 18~歳・学歴不問 ■新卒・一般可	上伊那郡辰野町大字伊那富字大原 9704-1	1名 月収:160000円~166000円 賞与年2回 40時間~40時間 夜勤あり	◎ 介護職員初任者研修 △ 普通自動車免許
上伊那地域 グループホーム歩歩清風	1708-00199	平成会 0263-51-6610(担当:宮澤 洋) 認知症対応型共同生活介護	介護職 常勤(正職員以外) 18~歳・学歴不問 ■新卒・一般可	上伊那郡辰野町大字伊那富字大原 9704-1	1名 月収:154800円~154800円 40時間~40時間 夜勤あり	○ 介護職員初任者研修 ○ 介護職員初任者研修修了見込 △ 普通自動車免許
上伊那地域 グループホームわかな	1708-00200	平成会 080-2152-2932(担当:宮澤 洋) 認知症対応型共同生活介護	介護職 正職員 18~歳・学歴不問 ■新卒・一般可	上伊那郡箕輪町大字東箕輪北田 3296-1	1名 月収:160000円~166000円 賞与年2回 40時間~40時間 夜勤あり	◎ 介護職員初任者研修 △ 普通自動車免許
上伊那地域 愛の家グループホーム伊那山寺	1709-00143	メディカル・ケア・サービス株式会社 0265-71-5870(担当:稲田 学) 認知症対応型共同生活介護	介護職 非常勤・パート 年齢不問・学歴不問 ■新卒・一般可	伊那市山寺2640-3	1名 時給:777円~867円 ~40時間 夜勤あり	△ A T 限定免許
上伊那地域 愛の家グループホーム伊那山寺	1709-00144	メディカル・ケア・サービス株式会社 0265-71-5870(担当:稲田 学) 認知症対応型共同生活介護	介護職 正職員 ~59歳・学歴不問 ■新卒・一般可	伊那市山寺2640-3	1名 月収:144000円~159000円 40時間~40時間 夜勤あり	○ 介護職員初任者研修 ○ 介護福祉士 ○ ヘルパー 1 級 △ 普通自動車免許
飯田下伊那地域 飯田市社会福祉協議会(飯田市社協ヘルパーステーション他)	1709-00097	飯田市社会福祉協議会 0265-53-3040(担当:大沢和博) 訪問介護	ホームヘルパー 常勤(正職員以外) 年齢不問・学歴不問 □新卒不可	複数あり	1名 月収:170500円~191700円 賞与年2回 40時間~40時間 夜勤あり	○ 介護福祉士 ○ 介護職員初任者研修 ◎ 普通自動車免許
飯田下伊那地域 飯田市社会福祉協議会(飯田市上郷デイサービスセンター他)	1709-00098	飯田市社会福祉協議会 0265-53-3040(担当:大沢和博) 通所介護	介護職 常勤(正職員以外) 年齢不問・学歴不問 □新卒不可	複数あり	2名 月収:159100円~169550円 賞与年2回 40時間~40時間	○ 介護福祉士 ○ 介護職員初任者研修 ○ 介護職員初任者研修修了見込 ◎ 普通自動車免許
飯田下伊那地域 飯田市社会福祉協議会(飯田市社協介護相談センター他)	1709-00096	飯田市社会福祉協議会 0265-53-3040(担当:大沢和博) 居宅介護支援事業	介護支援専門員 常勤(正職員以外) 年齢不問・学歴不問 □新卒不可	複数あり	1名 月収:193050円~193050円 賞与年2回 40時間~40時間	◎ 介護支援専門員 ○ 普通自動車免許
飯田下伊那地域 ツクイ飯田白山	1707-00165	株式会社 ツクイ 0265-59-8510(担当:小池 晶子) 通所介護	介護職 非常勤・パート 年齢不問・学歴不問 ■新卒・一般可	飯田市白山町三丁目東 12-9	3名 時給:990円~990円 8時間~40時間	○ 普通自動車免許

◎:必須
○:いずれか必須
△:希望

福祉のしごと求人情報2017.9月号

No.1

職場地域 事業所名	求人票番号	運営法人名 連絡先電話番号 施設種別	求人職種 雇用形態 年齢・学歴要件 新卒応募	勤務先住所	募集人数 賞金・賞与 週労働時間 夜勤・宿直	福祉資格 自動車免許
飯田下伊那地域 ニチイケアセンター飯田	1708-00064	株式会社 ニチイ学館 岡谷支店 0266-24-1581(担当:武藤) 訪問入浴介護	看護職 非常勤・パート 年齢不問・学歴不問 □新卒不可	飯田市大瀬木298-1	1名 時給:1480円～1580円 16時間～24時間	○ 准看護師 ○ 看護師 ◎ 普通自動車免許
飯田下伊那地域 株式会社たまゆら	1707-00049	株式会社たまゆら 0265-28-2885(担当:松村紘一) 通所介護 地域密着型特定施設入居者生活介護 短期入所生活介護	看護職 正職員 ～65歳・学歴不問 ■新卒・一般可	飯田市北方 2688-2	1名 月収:162000円～262000円 賞与年2回 40時間～40時間	○ 看護師 ○ 准看護師 ◎ 普通自動車免許
飯田下伊那地域 株式会社たまゆら	1707-00050	株式会社たまゆら 0265-28-2885(担当:松村紘一) 通所介護 地域密着型特定施設入居者生活介護 短期入所生活介護	介護職 正職員 ～65歳・学歴不問 ■新卒・一般可	飯田市北方 2688-2	1名 月収:172000円～232000円 賞与年2回 40時間～40時間 夜勤あり	○ 介護福祉士 ○ 介護職員初任者研修 ◎ 普通自動車免許
飯田下伊那地域 信濃寮	1708-00038	萱垣会 0265-22-1338(担当:芝田和弘) 特定施設入居者生活介護 養護老人ホーム(一般)	介護職 常勤(正職員以外) 年齢不問・学歴不問 ■新卒・一般可	飯田市鼎一色 551番地	2名 月収:161680円～172000円 賞与年3回 ～40時間 夜勤あり	○ 介護職員初任者研修 ○ 介護福祉士 ◎ 普通自動車免許
飯田下伊那地域 社会福祉法人 飯田市社会福祉協議会 (飯田市北部デイサービスセンター他)	1709-00099	社会福祉法人 飯田市社会福祉協議会 0265-53-3040(担当:大沢和博) 通所介護	看護職 正職員 ～59歳・学歴不問 □新卒不可	複数あり	1名 月収:172000円～191000円 賞与年2回 40時間～40時間	○ 看護師 ○ 准看護師 ◎ 普通自動車免許
飯田下伊那地域 社会福祉法人ぽけっと	1709-00007	社会福祉法人ぽけっと 0265-21-6212(担当:寺沢 豊) 訪問介護 訪問入浴介護	ホームヘルパー 正職員 ～45歳・学歴不問 ■新卒・一般可	飯田市 白山通り1-310-1	1名 月収:153000円～153000円 賞与年2回 40時間～40時間	○ 介護福祉士 ○ 介護福祉士取得見込 ○ A T 限定免許
飯田下伊那地域 社会福祉法人ぽけっと	1709-00023	社会福祉法人ぽけっと 0265-21-6212(担当:寺沢 豊) 訪問入浴介護	看護職 非常勤・パート ～60歳・学歴不問 ■新卒・一般可	飯田市 白山通り1-310-1	1名 時給:1200円～1200円 賞与年2回 32時間～40時間	○ 看護師 ○ 准看護師 ○ 普通自動車免許
飯田下伊那地域 デイサービスぽけっと	1709-00006	社会福祉法人ぽけっと 0265-21-6212(担当:寺沢 豊) 通所介護	看護職 非常勤・パート ～45歳・学歴不問 ■新卒・一般可	下伊那郡喬木村 15816-2	1名 時給:1200円～1200円 賞与年2回 40時間～40時間	○ 看護師 ○ 准看護師 ○ A T 限定免許
飯田下伊那地域 デイサービスぽけっと	1709-00024	社会福祉法人ぽけっと 0265-21-6212(担当:寺沢 豊) 通所介護	介護職 非常勤・パート ～45歳・学歴不問 ■新卒・一般可	下伊那郡喬木村 15816-2	1名 時給:930円～930円 賞与年2回 32時間～40時間	○ 介護福祉士 ○ 介護福祉士取得見込 ○ A T 限定免許
飯田下伊那地域 グループホームぽけっと	1709-00008	社会福祉法人ぽけっと 0265-21-6212(担当:寺沢 豊) 認知症対応型共同生活介護	介護職 正職員 ～45歳・学歴不問 ■新卒・一般可	下伊那郡喬木村 15816-1	1名 月収:153000円～153000円 賞与年2回 40時間～40時間 夜勤あり	○ 介護福祉士 ○ 介護福祉士取得見込 ○ A T 限定免許

◎:必須
○:いずれか必須
△:希望

福祉のしごと求人情報2017.9月号

No.1

職場地域 事業所名	求人票番号	運営法人名 連絡先電話番号 施設種別	求人職種 雇用形態 年齢・学歴要件 新卒応募	勤務先住所	募集人数 賞金・賞与 週労働時間 夜勤・宿直	福祉資格 自動車免許
飯田下伊那地域 グループホーム北方の郷	1708-00183	三菱電機ライフサービス株式会社中津川支店 0573-66-2666(担当:採用担当 辻 秀平) 認知症対応型共同生活介護	介護職 非常勤・パート 年齢不問・学歴不問 □新卒不可	飯田市北方 1 5 5 8 番地	1名 時給:940円~940円 24時間~32時間	△ 普通自動車免許
飯田下伊那地域 軽費老人ホームヴィラ緑風苑	1708-00186	綿半野原積善会 0265-25-3960(担当:中塚 毅) 軽費老人ホーム (A型)	介護職 正職員 年齢不問・高卒以上 ■新卒・一般可	飯田市 山本6719	2名 月収:149400円~182400円 賞与年2回 40時間~40時間 宿直あり	△ 普通自動車免許 ◎ 介護職員初任者研修 △ 介護福祉士
木曾地域 サンシャインあてら	1708-00001	(株)サンシャインライフ 0264-55-1105(担当:木内寿一) 通所介護 短期入所生活介護 認知症対応型共同生活介護	看護職 正職員 年齢不問・学歴不問 ■新卒・一般可	木曾郡大桑村野尻931-1	2名 月収:210000円~270000円 賞与年2回 40時間~40時間	◎ 普通自動車免許 ○ 看護師 ○ 准看護師
木曾地域 サンシャインあてら	1708-00002	(株)サンシャインライフ 0264-55-1105(担当:木内寿一) 通所介護 短期入所生活介護 認知症対応型共同生活介護	相談・支援・指導員 正職員 年齢不問・学歴不問 ■新卒・一般可	木曾郡大桑村野尻931-1	1名 月収:190000円~225000円 賞与年2回 ~40時間	◎ 介護福祉士 ◎ 普通自動車免許
木曾地域 サンシャインあてら	1708-00003	(株)サンシャインライフ 0264-55-1105(担当:木内寿一) 通所介護 短期入所生活介護 認知症対応型共同生活介護	介護職 正職員 年齢不問・学歴不問 ■新卒・一般可	木曾郡大桑村野尻931-1	3名 月収:162000円~210000円 賞与年2回 ~40時間 夜勤あり	◎ 普通自動車免許 ○ 介護福祉士 ○ 介護職員初任者研修
松本地域 ほっと・はあと ヘルパーステーション サテライトあがた	1708-00026	株式会社 ほっと・はあと 0263-32-1590(担当:下里智彦) 訪問介護 有料老人ホーム	介護職 非常勤・パート 年齢不問・学歴不問 ■新卒・一般可	松本市県 2-3-17	1名 時給:910円~1050円 12時間~30時間	◎ 介護職員初任者研修 ○ 実務者研修 △ 普通自動車免許
松本地域 介護付き有料老人ホーム むつみの郷 岡田	1708-00025	株式会社 ほっと・はあと 0263-32-1590(担当:下里智彦) 特定施設入居者生活介護	介護職 正職員 ~59歳・学歴不問 ■新卒・一般可	松本市岡田松岡 3 1 0 - 2	1名 月収:177000円~177000円 賞与年2回 ~40時間 夜勤あり	◎ 介護職員初任者研修 ○ 実務者研修 △ 普通自動車免許
松本地域 むつみの郷 岡田	1708-00027	株式会社 ほっと・はあと 0263-32-1590(担当:下里智彦) 特定施設入居者生活介護	介護職 正職員 ~59歳・学歴不問 ■新卒・一般可	松本市岡田松岡 3 1 0 - 2	1名 月収:180000円~203000円 賞与年2回 ~40時間 夜勤あり	◎ 介護福祉士 △ 普通自動車免許
松本地域 むつみの郷ほたか	1708-00028	株式会社 ほっと・はあと 0263-32-1590(担当:下里智彦) 特定施設入居者生活介護	看護職 正職員 年齢不問・学歴不問 □新卒不可	安曇野市穂高北穂高 2 6 6 7 - 2	1名 月収:220000円~280000円 賞与年2回 ~40時間	◎ 看護師 △ 普通自動車免許
松本地域 複合福祉施設セントラル・ビオス	1709-00110	株式会社ウエルライフ信州 0263-39-5888(担当:丸山剛) 通所介護 特定施設入居者生活介護 訪問介護	介護職 正職員 年齢不問・高卒以上 ■新卒・一般可	松本市 大手2-9-23	3名 月収:140700円~252700円 賞与年2回 37.5時間~39時間 夜勤あり	△ 介護福祉士 ○ 介護職員初任者研修 ○ 介護福祉士取得見込

◎:必須
○:いずれか必須
△:希望

福祉のしごと求人情報2017.9月号

No.1

職場地域 事業所名	求人票番号	運営法人名 連絡先電話番号 施設種別	求人職種 雇用形態 年齢・学歴要件 新卒応募	勤務先住所	募集人数 賞金・賞与 週労働時間 夜勤・宿直	福祉資格 自動車免許
松本地域 ツクイ塩尻	1707-00144	株式会社ツクイ 0263-85-7807(担当:市川 渉) 通所介護	介護職 非常勤・パート 年齢不問・学歴不問 □新卒不可	塩尻市広丘吉田 1071-6	2名 時給:890円~990円 ~40時間	△ 介護職員初任者研修 △ 介護福祉士 ◎ 普通自動車免許
松本地域 訪問介護ステーションむつらぼし	1708-00115	株式会社テトラ 0263-31-5013(担当:澤田正美) 訪問介護	介護職 非常勤・パート 年齢不問・高卒以上 □新卒不可	塩尻市大門一番町 9-15	2名 時給:900円~1500円 4時間~30時間	○ 介護福祉士 ○ ヘルパー1級 ○ 介護職員初任者研修 ◎ A T 限定免許
松本地域 訪問介護ステーションむつらぼし	1708-00116	株式会社テトラ 0263-31-5013(担当:澤田正美) 訪問介護	介護職 常勤(正職員以外) 18~歳・高卒以上 □新卒不可	塩尻市大門一番町 9-15	1名 月収:161000円~214900円 40時間~40時間 夜勤あり	○ 介護福祉士 ○ ヘルパー1級 ○ 介護職員初任者研修 ◎ A T 限定免許
松本地域 訪問介護ステーションむつらぼし	1708-00117	株式会社テトラ 0263-31-5013(担当:澤田正美) 訪問介護	看護職 常勤(正職員以外) 年齢不問・学歴不問 □新卒不可	塩尻市大門一番町 9-15	1名 月収:191000円~320000円 40時間~40時間	◎ 看護師 △ A T 限定免許
松本地域 グループもみじ(宅幼老所 夢いちもんめ他)	1707-00077	グループもみじ 026-227-4425(担当:田中 ゆかり) 認知症対応型通所介護	介護職 正職員 年齢不問・学歴不問 ■新卒・一般可	複数あり	1名 月収:154000円~250000円 40時間~40時間	△ 介護福祉士 △ 介護福祉士取得見込 ○ 介護職員初任者研修 ○ 介護職員初任者研修修了見込 ◎ 普通自動車免許
松本地域 宅幼老所 夢いちもんめ	1707-00079	グループもみじ 026-227-4425(担当:田中 ゆかり) 認知症対応型通所介護	看護職 正職員 年齢不問・学歴不問 ■新卒・一般可	松本市庄内1-7-17	1名 月収:185000円~270000円 ~40時間	○ 看護師 ○ 准看護師 ◎ 普通自動車免許
松本地域 宅幼老所 夢いちもんめ	1707-00080	グループもみじ 026-227-4425(担当:田中 ゆかり) 認知症対応型通所介護	看護職 非常勤・パート 年齢不問・学歴不問 ■新卒・一般可	松本市庄内1-7-17	1名 時給:1000円~2500円 15時間~20時間	○ 看護師 ○ 准看護師 △ 普通自動車免許
松本地域 グループもみじ(小規模多機能ケアホームタヤけ小やけ他)	1707-00085	グループもみじ 026-227-4425(担当:田中 ゆかり) 小規模多機能型居宅介護	介護職 正職員 年齢不問・学歴不問 ■新卒・一般可	複数あり	1名 月収:154000円~250000円 ~40時間 夜勤あり 宿直あり	△ 介護福祉士 △ 介護福祉士取得見込 ○ 介護職員初任者研修 ○ 介護職員初任者研修修了見込 ◎ 普通自動車免許
松本地域 グループもみじ(小規模多機能ケアホームタヤけ小やけ他)	1707-00086	グループもみじ 026-227-4425(担当:田中 ゆかり) 小規模多機能型居宅介護	看護職 正職員 年齢不問・学歴不問 ■新卒・一般可	複数あり	1名 月収:185000円~270000円 40時間~40時間	○ 看護師 ○ 准看護師 ◎ 普通自動車免許
松本地域 小規模多機能ケアホームタヤけ小やけ	1707-00087	グループもみじ 026-227-4425(担当:田中 ゆかり) 小規模多機能型居宅介護	看護職 非常勤・パート 年齢不問・学歴不問 ■新卒・一般可	松本市 並柳1丁目3-18	1名 時給:1000円~2500円 15時間~20時間	○ 看護師 ○ 准看護師 ◎ 普通自動車免許

福祉のしごと求人情報2017.9月号

No.1

職場地域 事業所名	求人票番号	運営法人名 連絡先電話番号 施設種別	求人職種 雇用形態 年齢・学歴要件 新卒応募	勤務先住所	募集人数 賃金・賞与 週労働時間 夜勤・宿直	福祉資格 自動車免許
松本地域 小規模多機能ケアホームタヤけ小やけ	1707-00088	グループもみじ 026-227-4425(担当:田中 ゆかり) 小規模多機能型居宅介護	介護職 非常勤・パート 年齢不問・学歴不問 ■新卒・一般可	松本市並柳1丁目3-18	1名 時給:800円~1700円 12時間~25時間	△ 介護福祉士 △ 介護職員初任者研修 ◎ 普通自動車免許
松本地域 あんしんホームてんじん	1709-00075	株式会社 ケア柏葉 0263-32-8940(担当:北原 剛志) 訪問介護	介護職 常勤(正職員以外) 年齢不問・学歴不問 ■新卒・一般可	松本市深志 3-6-17	2名 月収:163000円~255000円 賞与年2回 40時間~40時間	◎ 介護職員初任者研修修了見込 ◎ 普通自動車免許
松本地域 株式会社 ケア柏葉	1709-00077	株式会社 ケア柏葉 0263-32-8940(担当:北原 剛志) 通所介護 訪問介護	相談・支援・指導員 正職員 年齢不問・学歴不問 ■新卒・一般可	複数あり	1名 月収:183000円~245000円 賞与年2回 40時間~40時間 夜勤あり	○ 介護福祉士取得見込 ○ 介護支援専門員 ○ 社会福祉主事 ○ 社会福祉士 ◎ 普通自動車免許
松本地域 株式会社 ケア柏葉	1709-00076	株式会社 ケア柏葉 0263-32-8940(担当:北原 剛志) 通所介護	介護職 常勤(正職員以外) 年齢不問・学歴不問 ■新卒・一般可	複数あり	1名 時給:850円~1100円 40時間~40時間	△ 介護職員初任者研修修了見込 ◎ 普通自動車免許
松本地域 桔梗ヶ原病院 訪問看護ステーション	1708-00030	敬仁会 0263-54-0012(担当:法人総務部 人事担当 木塚) 訪問看護	看護職 正職員 年齢不問・学歴不問 □新卒不可	塩尻市大字宗賀1295番地	1名 月収:251120円~251120円 賞与年2回 40時間~40時間	◎ 看護師 ◎ 普通自動車免許
松本地域 うつくしがはら温泉敬老園	1709-00013	敬老園 0268-28-1170(担当:後藤) 短期入所生活介護	介護職 正職員 年齢不問・高卒以上 ■新卒・一般可	松本市里山辺67-1	2名 月収:167500円~183500円 賞与年2回 ~40時間 夜勤あり	◎ 普通自動車免許
松本地域 社会医療法人財団慈泉会 相澤病院	1709-00066	社会医療法人財団慈泉会 相澤病院 0263-33-8600(担当:人事部人事課 寺戸) 訪問看護	看護職 正職員 年齢不問・学歴不問 □新卒不可	複数あり	1名 月収:231830円~332790円 賞与年2回 ~38.3時間	◎ 看護師
松本地域 相澤デイサービス「結」本庄	1708-00020	社会医療法人財団慈泉会 相澤病院 0263-33-8600(担当:人事部人事課 寺戸) 通所介護	介護職 常勤(正職員以外) 年齢不問・学歴不問 □新卒不可	長野県松本市本庄2-10-21	1名 時給:900円~1100円 ~38.3時間	○ 介護職員初任者研修 ○ 介護福祉士
松本地域 社会医療法人財団慈泉会 相澤病院	1709-00065	社会医療法人財団慈泉会 相澤病院 0263-33-8600(担当:人事部人事課 寺戸) 居宅介護支援事業	介護支援専門員 正職員 年齢不問・学歴不問 □新卒不可	複数あり	2名 月収:207010円~264670円 賞与年2回 ~38.3時間	◎ 介護支援専門員
松本地域 社会福祉法人安曇野市社会福祉協議会 会デイサービス鶴センター明科	1707-00058	社会福祉法人安曇野市社会福祉協議会 0263-72-1871(担当:松岡) 訪問介護 訪問入浴介護	看護職 非常勤・パート 年齢不問・学歴不問 ■新卒・一般可	安曇野市 明科東川手606-2	1名 時給:1350円~1370円 20時間~29.5時間	○ 看護師 ○ 准看護師 △ 普通自動車免許

福祉のしごと求人情報2017.9月号

No.1

職場地域 事業所名	求人票番号	運営法人名 連絡先電話番号 施設種別	求人職種 雇用形態 年齢・学歴要件 新卒応募	勤務先住所	募集人数 賞金・賞与 週労働時間 夜勤・宿直	福祉資格 自動車免許
松本地域 社会福祉法人安曇野市社会福祉協議会	1707-00059	社会福祉法人安曇野市社会福祉協議会 0263-72-1871(担当:松岡) 通所介護	介護職 非常勤・パート 年齢不問・学歴不問 ■新卒・一般可	複数あり	5名 時給:900円~960円 21.5時間~29時間	△ 介護福祉士 △ 介護職員初任者研修 ◎ A T 限定免許
松本地域 社会福祉法人安曇野市社会福祉協議会 デイサービスセンター豊科	1707-00060	社会福祉法人安曇野市社会福祉協議会 0263-72-1871(担当:松岡) 通所介護	運転手 非常勤・パート 年齢不問・学歴不問 ■新卒・一般可	安曇野市 豊科4160-1	1名 時給:900円~920円 18時間~22.5時間	◎ 普通自動車免許
松本地域 養護老人ホーム安曇寮	1709-00032	社会福祉法人安曇野福祉協会 0263-72-9141(担当:内山・下里) 養護老人ホーム(一般)	介護職 常勤(正職員以外) 年齢不問・学歴不問 ■新卒・一般可	安曇野市穂高 4790	1名 月収:159000円~159000円 賞与年2回 40時間~40時間 夜勤あり	◎ A T 限定免許
松本地域 短期入所生活介護施設 ローズガーデン	1709-00014	心泉会 0263-57-1801(担当:田中 彰) 短期入所生活介護	看護職 正職員 年齢不問・専門卒以上 ■新卒・一般可	松本市中山 6788-38	2名 月収:191000円~269400円 賞与年2回 40時間~40時間	○ 看護師 ○ 准看護師 △ 普通自動車免許
松本地域 心泉会(短期入所生活介護施設 ローズガーデン他)	1709-00015	心泉会 0263-57-1801(担当:田中 彰) 短期入所生活介護 ケアハウス 有料老人ホーム	介護職 正職員 年齢不問・学歴不問 ■新卒・一般可	複数あり	3名 月収:168000円~226400円 賞与年2回 40時間~40時間 夜勤あり	○ 介護福祉士 ○ 介護福祉士取得見込 △ 普通自動車免許
松本地域 心泉会(短期入所生活介護施設 ローズガーデン他)	1709-00016	心泉会 0263-57-1801(担当:田中 彰) 短期入所生活介護 ケアハウス 有料老人ホーム	介護職 非常勤・パート 年齢不問・学歴不問 ■新卒・一般可	複数あり	2名 時給:950円~950円 12時間~16時間	○ 介護福祉士 ○ 介護福祉士取得見込 △ 普通自動車免許
松本地域 心泉会(短期入所生活介護施設 ローズガーデン他)	1709-00017	心泉会 0263-57-1801(担当:田中 彰) 短期入所生活介護 ケアハウス 有料老人ホーム	介護職 非常勤・パート 年齢不問・学歴不問 ■新卒・一般可	複数あり	2名 時給:850円~850円 12時間~16時間	◎ 介護職員初任者研修 △ 普通自動車免許
松本地域 短期入所生活介護施設 ローズガーデン	1709-00018	心泉会 0263-57-1801(担当:田中 彰) 短期入所生活介護 ケアハウス 有料老人ホーム	介護職 正職員 年齢不問・学歴不問 ■新卒・一般可	松本市中山 6788-38	2名 月収:154000円~182400円 賞与年2回 40時間~40時間 夜勤あり	◎ 介護職員初任者研修 △ 普通自動車免許
松本地域 仮称)ハートネットえにしや	1708-00095	特定非営利活動法人 縁舎 0263-71-2788(担当:理事長 山本泰士) 居宅介護支援事業	介護支援専門員 正職員 ~45歳・高卒以上 □新卒不可	安曇野市豊科高家 4526	1名 月収:173500円~248000円 40時間~40時間	○ 介護支援専門員 ○ 介護支援専門員取得見込 ◎ 普通自動車免許
松本地域 特定非営利活動法人峠茶屋	1709-00022	特定非営利活動法人峠茶屋 0263-64-1141(担当:河西誠) 通所介護 有料老人ホーム	介護職 非常勤・パート 年齢不問・学歴不問 ■新卒・一般可	松本市刈谷原町 531-1	1名 時給:900円~900円 賞与年3回 12時間~40時間	△ 介護福祉士 △ 介護職員初任者研修

福祉のしごと求人情報2017.9月号

No.1

職場地域 事業所名	求人票番号	運営法人名 連絡先電話番号 施設種別	求人職種 雇用形態 年齢・学歴要件 新卒応募	勤務先住所	募集人数 賃金・賞与 週労働時間 夜勤・宿直	福祉資格 自動車免許
松本地域 グループホーム かたくり	1709-00079	有限会社フィオーレ福祉会 080-4757-8274(担当:柳原 浩子) 認知症対応型共同生活介護	介護支援専門員 非常勤・パート 年齢不問・学歴不問 ■新卒・一般可	安曇野市堀金烏川5464-3	1名 時給:1300円~1300円 4時間~40時間	◎ 介護支援専門員 ◎ 普通自動車免許
松本地域 フローレンス安曇野	1709-00078	有限会社フィオーレ福祉会 080-4757-8274(担当:柳原 浩子) 有料老人ホーム	調理員 正職員 年齢不問・学歴不問 ■新卒・一般可	安曇野市豊科光1290-13	1名 月収:147840円~147840円 賞与年2回 40時間~40時間	◎ 普通自動車免許
大北地域 池田町社会福祉協議会(社会福祉法人池田町社会福祉協議会他)	1709-00130	池田町社会福祉協議会 0261-62-9544(担当:事務局長) 通所介護 小規模多機能型居宅介護 訪問介護	介護職 非常勤・パート 年齢不問・学歴不問 ■新卒・一般可	複数あり	3名 時給:938円~958円 賞与年2回 9時間~28時間	△ 介護福祉士 △ 介護福祉士取得見込 △ 介護職員初任者研修 △ 介護職員初任者研修修了見込 ◎ 普通自動車免許
大北地域 池田町社会福祉協議会(社会福祉法人池田町社会福祉協議会他)	1709-00131	池田町社会福祉協議会 0261-62-9544(担当:事務局長) 通所介護 小規模多機能型居宅介護	介護職 正職員 年齢不問・学歴不問 ■新卒・一般可	複数あり	4名 月収:161100円~172500円 賞与年2回 40時間~40時間 夜勤あり	△ 介護福祉士 △ 介護福祉士取得見込 △ 社会福祉士 △ 社会福祉士取得見込 ◎ 普通自動車免許
大北地域 池田町社会福祉協議会(社会福祉法人池田町社会福祉協議会他)	1709-00133	池田町社会福祉協議会 0261-62-9544(担当:事務局長) 小規模多機能型居宅介護 訪問看護	看護職 正職員 年齢不問・学歴不問 ■新卒・一般可	複数あり	1名 月収:196000円~201900円 賞与年2回 40時間~40時間 夜勤あり	○ 看護師 ○ 准看護師 ◎ 普通自動車免許
長野地域 あさひ訪問介護センター	1708-00082	あさひ福祉サービス株式会社 026-286-7788(担当:室賀 信彦) 訪問介護	サービス提供責任者 正職員 ~65歳・学歴不問 □新卒不可	長野市若里4丁目 15-18しなのビル3F	1名 月収:173875円~189720円 賞与年2回 ~40時間	◎ 普通自動車免許 ◎ 介護福祉士
長野地域 あさひ訪問介護センター	1708-00083	あさひ福祉サービス株式会社 026-286-7788(担当:室賀 信彦) 訪問介護	ホームヘルパー 非常勤・パート ~65歳・学歴不問 □新卒不可	長野市若里4丁目 15-18しなのビル3F	2名 時給:810円~1035円 賞与年2回 20時間~40時間	◎ 介護職員初任者研修 ◎ 普通自動車免許
長野地域 シニア丹波島ハウス併設デイサービス	1707-00024	あさひ福祉サービス株式会社 026-286-7788(担当:室賀 信彦) 通所介護	看護職 常勤(正職員以外) ~65歳・学歴不問 □新卒不可	長野市青木島3-3-13	2名 時給:1400円~1450円 賞与年2回 40時間~40時間	○ 看護師 ○ 准看護師 △ 普通自動車免許
長野地域 あさひ福祉サービス株式会社	1707-00025	あさひ福祉サービス株式会社 026-286-7788(担当:室賀 信彦) 通所介護	介護職 正職員 ~65歳・学歴不問 ■新卒・一般可	複数あり	2名 月収:155670円~182980円 賞与年2回 40時間~40時間 夜勤あり	◎ 介護職員基礎研修 △ A T 限定免許
長野地域 あさひ介護支援センター	1708-00084	あさひ福祉サービス株式会社 026-286-7788(担当:室賀 信彦) 居宅介護支援事業	介護支援専門員 正職員 ~65歳・学歴不問 □新卒不可	長野市高田 1130-1	2名 月収:181000円~221380円 賞与年2回 ~40時間	◎ 介護支援専門員 ◎ 普通自動車免許

◎:必須
○:いずれか必須
△:希望

職場地域 事業所名	求人票番号	運営法人名 連絡先電話番号 施設種別	求人職種 雇用形態 年齢・学歴要件 新卒応募	勤務先住所	募集人数 賞金・賞与 週労働時間 夜勤・宿直	福祉資格 自動車免許
長野地域 あさひ福祉サービス株式会社	1708-00126	あさひ福祉サービス株式会社 026-286-7788(担当:室賀 信彦) 有料老人ホーム	介護職 非常勤・パート ～65歳・学歴不問 □新卒不可	複数あり	3名 日給:11800円～11800円 賞与年2回 ～40時間 夜勤あり	◎ 介護福祉士 △ 普通自動車免許
長野地域 グループホームかぐらばし	1708-00039	医療法人 桂俊会 026-252-6080(担当:山口晴雄) 認知症対応型共同生活介護	介護職 非常勤・パート 年齢不問・学歴不問 ■新卒・一般可	長野市 神楽橋10番地113	3名 時給:880円～880円 賞与年2回 24時間～40時間 夜勤あり	△ 介護職員初任者研修
長野地域 グループホームかぐらばし	1708-00040	医療法人 桂俊会 026-252-6080(担当:山口晴雄) 認知症対応型共同生活介護	介護職 正職員 年齢不問・学歴不問 ■新卒・一般可	長野市 神楽橋10番地113	3名 月収:172000円～182000円 賞与年2回 40時間～40時間 夜勤あり	△ 介護職員初任者研修
長野地域 巡回訪問24コスモスあもり	1709-00120	医療法人コスモス会 026-217-7010(担当:岩井 悠) 定期巡回・随時対応型訪問介護看護 訪問介護	ホームヘルパー 正職員 18～歳・学歴不問 ■新卒・一般可	長野市若里3-10-40 若里かんかん一番館2F	2名 月収:145000円～221800円 賞与年2回 ～40時間 夜勤あり	○ 介護福祉士 ○ 介護職員初任者研修 ◎ AT限定免許
長野地域 えにし長野事業所	1707-00145	えにし 026-231-5324(担当:黒岩) 訪問介護 介護予防訪問介護 居宅介護支援事業	ホームヘルパー 常勤(正職員以外) 年齢不問・学歴不問 □新卒不可	長野市大字鶴賀権堂町2215-3 大通りエムティールビル201	1名 月収:155155円～178172円 ～40時間	◎ 介護職員初任者研修
長野地域 えにし長野事業所	1708-00120	えにし 026-231-5324(担当:黒岩) 訪問介護	ホームヘルパー 非常勤・パート 年齢不問・学歴不問 ■新卒・一般可	長野市大字鶴賀権堂町2215-3 大通りエムティールビル201	1名 時給:1000円～1150円 ～20時間	◎ 介護職員初任者研修 △ 介護福祉士 △ 普通自動車免許
長野/松本/上小地域 エフビー介護サービス株式会社	1707-00019	エフビー介護サービス株式会社 0267-88-8188(担当:人事部 坂井 利彰) 訪問介護 訪問看護 通所介護	看護職 常勤(正職員以外) ～64歳・高卒以上 □新卒不可	佐久市長土呂159-2	2名 時給:1000円～1500円 賞与年2回 40時間～40時間	○ 看護師 ○ 准看護師
長野/松本/上小地域 エフビー介護サービス株式会社	1707-00020	エフビー介護サービス株式会社 0267-88-8188(担当:人事部 坂井 利彰) 訪問介護 訪問看護 通所介護	看護職 正職員 ～64歳・高卒以上 □新卒不可	佐久市長土呂159-2	2名 月収:180000円～300000円 賞与年2回 40時間～40時間	○ 看護師 ○ 准看護師
長野/松本/上小地域 エフビー介護サービス株式会社	1707-00021	エフビー介護サービス株式会社 0267-88-8188(担当:人事部 坂井 利彰) 訪問介護 通所介護 小規模多機能型居宅介護	介護職 常勤(正職員以外) 18～歳・学歴不問 ■新卒・一般可	複数あり	3名 時給:800円～1000円 賞与年2回 40時間～40時間 夜勤あり	◎ 介護職員初任者研修 ◎ 普通自動車免許
長野地域 ケアビレッジ 銀乃扇	1708-00191	株式会社 銀乃扇 026-225-9811(担当:小嶋 健太) 特定施設入居者生活介護 訪問介護 保育所	管理者 正職員 ～70歳・学歴不問 □新卒不可	長野市西尾張部 1089-8	1名 月収:208000円～320000円 賞与年1回 ～40時間 夜勤あり	○ 介護福祉士 ○ 介護支援専門員 ○ 看護師 ○ 介護福祉士

◎:必須
○:いずれか必須
△:希望

福祉のしごと求人情報2017.9月号

No.1

職場地域 事業所名	求人票番号	運営法人名 連絡先電話番号 施設種別	求人職種 雇用形態 年齢・学歴要件 新卒応募	勤務先住所	募集人数 賞金・賞与 週労働時間 夜勤・宿直	福祉資格 自動車免許	◎:必須 ○:いずれか必須 △:希望
長野/県外地域 ケアーズ訪問看護ステーション ながのの看護	1708-00139	株式会社 ライフケア 026-269-8740(担当:吉澤) 訪問看護	看護職 非常勤・パート 年齢不問・学歴不問 □新卒不可	長野市栗田857番地1 BBBビル3F	1名 時給:1100円～1100円 12時間～40時間	◎ 看護師	
長野地域 ケアーズ訪問看護ステーション ながのの看護	1708-00140	株式会社 ライフケア 026-269-8740(担当:吉澤) 訪問看護	看護職 正職員 年齢不問・学歴不問 □新卒不可	長野市栗田857番地1 BBBビル3F	1名 月収:250000円～300000円 40時間～40時間	◎ 普通自動車免許 ◎ 看護師	
長野地域 グループホームまゆ更科	1706-00222	株式会社 ライフ・ケア 026-269-8740(担当:吉澤) 認知症対応型共同生活介護	介護職 正職員 年齢不問・学歴不問 ◆新卒のみ	千曲市杭瀬下 2丁目85番地	1名 月収:204000円～204000円 賞与年2回 40時間～40時間 夜勤あり	○ 介護福祉士 ○ 介護福祉士取得見込 ○ 社会福祉士 ○ 社会福祉士取得見込 ◎ 普通自動車免許	
長野地域 グループホームまゆ更科	1708-00135	株式会社 ライフ・ケア 026-269-8740(担当:吉澤) 認知症対応型共同生活介護	管理者 正職員 年齢不問・学歴不問 □新卒不可	千曲市杭瀬下 2丁目85番地	1名 月収:216000円～306000円 賞与年2回 40時間～40時間 夜勤あり	◎ 介護福祉士 △ 介護支援専門員 △ 普通自動車免許	
長野地域 グループホームまゆ更科	1708-00136	株式会社 ライフ・ケア 026-269-8740(担当:吉澤) 認知症対応型共同生活介護	介護支援専門員 非常勤・パート 年齢不問・学歴不問 □新卒不可	千曲市杭瀬下 2丁目85番地	1名 時給:950円～1200円 8時間～16時間	◎ 介護支援専門員 △ 介護福祉士 △ 普通自動車免許	
長野地域 グループホームまゆ篠ノ井	1708-00220	株式会社 ライフケア 026-269-8740(担当:吉澤) 認知症対応型共同生活介護	介護職 正職員 年齢不問・学歴不問 □新卒不可	長野市篠ノ井塩崎4015	5名 月収:204000円～230000円 賞与年2回 40時間～40時間 夜勤あり	◎ 介護福祉士 ◎ 普通自動車免許	
長野地域 グループホームまゆ篠ノ井	1708-00221	株式会社 ライフケア 026-269-8740(担当:吉澤) 認知症対応型共同生活介護	介護職 非常勤・パート 年齢不問・学歴不問 □新卒不可	長野市篠ノ井塩崎4015	5名 時給:900円～1000円 32時間～40時間 夜勤あり	◎ 普通自動車免許 ◎ 介護支援専門員	
長野地域 グループホームまゆ篠ノ井	1708-00222	株式会社 ライフケア 026-269-8740(担当:吉澤) 認知症対応型共同生活介護	介護支援専門員 非常勤・パート 年齢不問・学歴不問 □新卒不可	長野市篠ノ井塩崎4015	1名 時給:950円～1200円 8時間～24時間	◎ 普通自動車免許 ◎ 介護支援専門員	
長野地域 グループホームまゆ篠ノ井	1709-00116	株式会社 ライフケア 026-269-8740(担当:吉澤) 認知症対応型共同生活介護	介護支援専門員 正職員 年齢不問・学歴不問 □新卒不可	長野市篠ノ井塩崎4015	1名 月収:231000円～251000円 賞与年2回 40時間～40時間 夜勤あり	◎ 普通自動車免許 ◎ 介護支援専門員	
長野地域 株式会社アップルケア(アップルケア他)	1709-00050	株式会社アップルケア 026-278-3690(担当:白土英男) 訪問介護	ホームヘルパー 正職員 年齢不問・学歴不問 ■新卒・一般可	複数あり	3名 月収:190000円～200000円 賞与年2回 40時間～40時間 夜勤あり	○ 介護職員初任者研修 ○ 介護福祉士	

福祉のしごと求人情報2017.9月号

No.1

職場地域 事業所名	求人票番号	運営法人名 連絡先電話番号 施設種別	求人職種 雇用形態 年齢・学歴要件 新卒応募	勤務先住所	募集人数 賞金・賞与 週労働時間 夜勤・宿直	福祉資格 自動車免許
長野地域 株式会社ながの地域福祉サービス(燦倶楽部他)	1707-00115	株式会社ながの地域福祉サービス 026-268-3877(担当:小林 俊之) 通所介護	看護職 非常勤・パート 年齢不問・学歴不問 ■新卒・一般可	複数あり	2名 時給:1000円~1600円 賞与年2回 8時間~20時間	○ 准看護師 ○ 看護師 △ 普通自動車免許
長野地域 燦倶楽部 犀北	1707-00116	株式会社ながの地域福祉サービス 026-268-3877(担当:小林 俊之) 通所介護	介護職 非常勤・パート 年齢不問・学歴不問 ■新卒・一般可	長野市安茂里犀北団地 7 7 8 4	3名 時給:850円~1100円 賞与年2回 8時間~20時間	△ 普通自動車免許 ◎ 普通自動車免許
長野地域 燦倶楽部犀北	1707-00117	株式会社ながの地域福祉サービス 026-268-3877(担当:小林 俊之) 通所介護	相談・支援・指導員 正職員 年齢不問・学歴不問 ■新卒・一般可	長野市安茂里犀北団地 7 7 8 4	1名 月収:188000円~269000円 賞与年2回 35時間~40時間	○ 社会福祉主事 ○ 介護福祉士 ○ 社会福祉士 ○ 介護支援専門員 ◎ 普通自動車免許
長野地域 燦倶楽部 西河原	1707-00126	株式会社ながの地域福祉サービス 026-268-3877(担当:小林 俊之) 通所介護 介護予防通所介護	管理者 正職員 年齢不問・学歴不問 ■新卒・一般可	長野市安茂里犀北団地 7 7 8 4	1名 月収:163000円~288000円 賞与年2回 35時間~40時間	◎ 普通自動車免許
長野地域 燦倶楽部	1707-00118	株式会社ながの地域福祉サービス 026-268-3877(担当:小林 俊之) 居宅介護支援事業	介護支援専門員 正職員 年齢不問・学歴不問 □新卒不可	長野市安茂里小路 1 4 5 5 番地 1 太田アパートB棟	2名 月収:212000円~288000円 賞与年2回 37.5時間~40時間	◎ 介護支援専門員 △ 主任介護支援専門員 ◎ 普通自動車免許
長野地域 ヘルパーステーション フォーエバーケア ア田園	1707-00113	株式会社フォーエバーケア 026-217-6161(担当:小池ゆかり) 訪問介護 通所介護	ホームヘルパー 正職員 年齢不問・学歴不問 ■新卒・一般可	長野市西尾張1026-1	1名 月収:160000円~180000円 賞与年2回 40時間~40時間 夜勤あり	◎ 介護職員初任者研修
長野地域 ヘルパーステーションフォーエバーケア 田園	1707-00114	株式会社フォーエバーケア 026-217-6161(担当:小池ゆかり) 訪問介護 通所介護	ホームヘルパー 非常勤・パート 年齢不問・学歴不問 ■新卒・一般可	長野市西尾張1026-1	1名 時給:850円~1000円 賞与年2回 24時間~40時間	◎ 介護職員初任者研修
長野地域 デイサービス フォーエバーケア田園	1707-00112	株式会社フォーエバーケア 026-217-6161(担当:小池ゆかり) 通所介護	相談・支援・指導員 正職員 年齢不問・学歴不問 ■新卒・一般可	長野市西尾張1026-1	1名 月収:170000円~190000円 賞与年2回 40時間~40時間	◎ 介護福祉士 △ 普通自動車免許
長野地域 デイサービスセンター七瀬	1708-00133	株式会社ライフケア 026-269-8740(担当:吉澤) 通所介護	看護職 非常勤・パート 年齢不問・学歴不問 □新卒不可	長野市 鶴賀居町115-1	1名 時給:1300円~1300円 9時間~15時間	◎ 看護師 △ 普通自動車免許
長野地域 デイサービスセンター七瀬	1708-00134	株式会社ライフケア 026-269-8740(担当:吉澤) 通所介護	看護職 正職員 年齢不問・学歴不問 □新卒不可	長野市 鶴賀居町115-1	1名 月収:220000円~250000円 賞与年2回 40時間~40時間	◎ 看護師 △ 普通自動車免許

◎:必須
○:いずれか必須
△:希望

職場地域 事業所名	求人票番号	運営法人名 連絡先電話番号 施設種別	求人職種 雇用形態 年齢・学歴要件 新卒応募	勤務先住所	募集人数 賞金・賞与 週労働時間 夜勤・宿直	福祉資格 自動車免許	◎:必須 ○:いずれか必須 △:希望
長野地域 グループホームまゆ松代	1708-00223	株式会社 ライフケア 026-269-8740(担当:吉澤) 認知症対応型共同生活介護	介護職 正職員 年齢不問・学歴不問 □新卒不可	長野市松代町松代1455-1	5名 月収:204000円~230000円 賞与年2回 40時間~40時間 夜勤あり	◎ 介護福祉士 ◎ 普通自動車免許	
長野地域 グループホームまゆ松代	1708-00224	株式会社 ライフケア 026-269-8740(担当:吉澤) 認知症対応型共同生活介護	介護職 非常勤・パート 年齢不問・学歴不問 □新卒不可	長野市松代町松代1455-1	5名 時給:900円~1000円 32時間~40時間 夜勤あり	◎ 普通自動車免許(二種)	
長野地域 ケアセンター・ライフケア	1707-00092	株式会社ライフケア 026-269-8740(担当:吉澤) 居宅介護支援事業	介護支援専門員 非常勤・パート 年齢不問・学歴不問 □新卒不可	長野市大字栗田857-1 BBBビル3F	1名 時給:1000円~1200円 16時間~40時間	◎ 介護支援専門員 △ 主任介護支援専門員 ◎ 普通自動車免許	
長野地域 ケアセンター・ライフケア	1707-00093	株式会社ライフケア 026-269-8740(担当:吉澤) 居宅介護支援事業	介護支援専門員 正職員 年齢不問・学歴不問 □新卒不可	長野市大字栗田857-1 BBBビル3F	1名 月収:210000円~230000円 賞与年2回 40時間~40時間	◎ 介護支援専門員 △ 主任介護支援専門員 ◎ 普通自動車免許	
長野地域 第二宅老所しんこう	1709-00127	グリーンリバー信更 026-299-1170(担当:山崎 知恵子) 通所介護 介護予防通所介護	介護職 正職員 年齢不問・学歴不問 ■新卒・一般可	長野市信更町安庭1070番地	1名 月収:151000円~178000円 40時間~40時間	◎ 普通自動車免許	
長野地域 宅老所さくら	1707-00081	グループもみじ 026-227-4425(担当:田中 ゆかり) 認知症対応型通所介護	看護職 非常勤・パート 年齢不問・学歴不問 ■新卒・一般可	長野市 吉田5-13-7	1名 時給:1000円~2500円 20時間~20時間	○ 看護師 ○ 准看護師 △ 普通自動車免許	
長野地域 グループもみじ(宅老所 さくら他)	1707-00082	グループもみじ 026-227-4425(担当:田中 ゆかり) 認知症対応型通所介護	看護職 正職員 年齢不問・学歴不問 ■新卒・一般可	複数あり	1名 月収:185000円~270000円 40時間~40時間	○ 看護師 ○ 准看護師 ◎ 普通自動車免許	
長野地域 グループもみじ(宅老所 さくら他)	1707-00083	グループもみじ 026-227-4425(担当:田中 ゆかり) 認知症対応型通所介護	介護職 正職員 年齢不問・学歴不問 ■新卒・一般可	複数あり	1名 月収:154000円~250000円 40時間~40時間	△ 介護福祉士 △ 介護福祉士取得見込 ○ 介護職員初任者研修 ○ 介護職員初任者研修修了見込 ◎ 普通自動車免許	
長野地域 宅老所 さくら	1707-00084	グループもみじ 026-227-4425(担当:田中 ゆかり) 認知症対応型通所介護	介護職 非常勤・パート 年齢不問・学歴不問 ■新卒・一般可	長野市吉田5-13-7	1名 時給:800円~1700円 20時間~20時間	△ 普通自動車免許	
長野地域 宅老所みんなのあもり	1707-00066	グループもみじ 026-227-4425(担当:田中 ゆかり) 小規模多機能型居宅介護	看護職 正職員 年齢不問・学歴不問 ■新卒・一般可	長野市 安茂里葎ヶ淵1861	1名 月収:185000円~270000円 ~40時間	○ 看護師 ○ 准看護師 ◎ 普通自動車免許	

職場地域 事業所名	求人票番号	運営法人名 連絡先電話番号 施設種別	求人職種 雇用形態 年齢・学歴要件 新卒応募	勤務先住所	募集人数 賞金・賞与 週労働時間 夜勤・宿直	福祉資格 自動車免許
長野地域 宅老所 みんなのあもり	1707-00067	グループもみじ 026-227-4425(担当:田中 ゆかり) 小規模多機能型居宅介護	介護職 正職員 年齢不問・学歴不問 ■新卒・一般可	長野市安茂里薮ヶ淵1861	1名 月収:154000円~250000円 ~40時間 夜勤あり 宿直あり	△ 介護福祉士 △ 介護福祉士取得見込 ○ 介護職員初任者研修 ○ 介護職員初任者研修修了見込 ◎ 普通自動車免許
長野地域 宅老所 みんなのあもり	1707-00068	グループもみじ 026-227-4425(担当:田中 ゆかり) 小規模多機能型居宅介護	看護職 非常勤・パート 年齢不問・学歴不問 ■新卒・一般可	長野市 安茂里薮ヶ淵1861	1名 時給:1000円~2500円 15時間~20時間	○ 看護師 ○ 准看護師 △ 普通自動車免許
長野地域 住宅型有料老人ホーム	1707-00108	合同会社 陽だまり 026-217-2193(担当:海谷 博之) 有料老人ホーム	介護職 正職員 年齢不問・学歴不問 ■新卒・一般可	長野市吉田 1-14-33	2名 月収:170000円~190000円 賞与年2回 40時間~40時間 夜勤あり	◎ 介護福祉士
長野地域 コスモスプラネット	1707-00053	コスモスプラネット 026-299-6716(担当:最上 裕一) 認知症対応型共同生活介護 地域密着型特定施設入居者生活介護 介護老人保健施設	介護職 非常勤・パート ~64歳・学歴不問 □新卒不可	複数あり	1名 時給:850円~1000円 18時間~40時間	△ 介護福祉士 △ 介護職員初任者研修 △ 普通自動車免許
長野地域 コスモスプラネット	1707-00051	コスモスプラネット 026-299-6716(担当:最上 裕一) 地域密着型特定施設入居者生活介護 認知症対応型共同生活介護 介護老人保健施設	介護職 正職員 ~64歳・学歴不問 □新卒不可	複数あり	3名 月収:152000円~191000円 賞与年2回 ~40時間 夜勤あり	△ 介護福祉士 △ 介護職員初任者研修 △ 介護職員初任者研修修了見込 △ 普通自動車免許
長野地域 コスモスプラネット	1707-00052	コスモスプラネット 026-299-6716(担当:最上 裕一) 地域密着型特定施設入居者生活介護 認知症対応型共同生活介護 介護老人保健施設	介護職 非常勤・パート ~64歳・学歴不問 □新卒不可	複数あり	2名 時給:850円~1000円 18時間~40時間	△ 介護福祉士 △ 介護職員初任者研修 △ 普通自動車免許
長野地域 グループホームさんいくの家	1708-00127	賛育会 026-257-3001(担当:宮澤由美子) 認知症対応型共同生活介護	介護職 非常勤・パート 年齢不問・学歴不問 □新卒不可	長野市豊野町 豊野667-9	2名 時給:860円~900円 21時間~28時間 夜勤あり	
長野地域 ケアハウスりんごの里	1707-00180	賛育会 026-257-3001(担当:宮澤由美子) ケアハウス	その他 非常勤・パート 年齢不問・学歴不問 □新卒不可	長野市豊野町豊野659-1	2名 時給:820円~820円 6時間~12時間	
長野地域 グループホーム愛ランドわたうち	1707-00070	治敬会 026-221-3170(担当:事務長 石田広夫) 認知症対応型共同生活介護	介護職 非常勤・パート 年齢不問・学歴不問 ■新卒・一般可	長野市若穂綿内 8505-1	1名 時給:800円~1000円 賞与年2回 32時間~40時間 夜勤あり	△ 介護福祉士 △ 介護福祉士取得見込 △ 介護職員初任者研修 △ 介護職員初任者研修修了見込 ◎ 普通自動車免許
長野地域 治敬会(介護老人福祉施設 愛ランドはるかぜ他)	1707-00045	治敬会 026-221-3170(担当:事務長 石田広夫) 地域密着型介護老人福祉施設入所者生活介護	介護職 正職員 ~64歳・高卒以上 ■新卒・一般可	複数あり	1名 月収:155000円~180000円 賞与年2回 40時間~40時間 夜勤あり	△ 介護福祉士 △ 介護福祉士取得見込 △ 介護職員初任者研修 △ 介護職員初任者研修修了見込 ◎ 普通自動車免許

◎:必須
○:いずれか必須
△:希望

福祉のしごと求人情報2017.9月号

No.1

職場地域 事業所名	求人票番号	運営法人名 連絡先電話番号 施設種別	求人職種 雇用形態 年齢・学歴要件 新卒応募	勤務先住所	募集人数 賞金・賞与 週労働時間 夜勤・宿直	福祉資格 自動車免許
長野地域 介護老人福祉施設 愛ランドはるかぜ	1707-00046	治敬会 026-221-3170(担当:事務長 石田広夫) 地域密着型介護老人福祉施設入所者生活介護	介護職 非常勤・パート 年齢不問・学歴不問 ■新卒・一般可	長野市大豆島 5282	1名 時給:800円~1000円 賞与年2回 32時間~40時間 夜勤あり	△ 介護福祉士 △ 介護福祉士取得見込 △ 介護職員初任者研修 △ 介護職員初任者研修修了見込 ◎ 普通自動車免許
長野地域 社会福祉法人 山栄会 千曲事業所	1708-00151	社会福祉法人 山栄会 026-274-7654(担当:所 繁未) 認知症対応型通所介護 認知症対応型共同生活介護 短期入所生活介護	介護職 正職員 年齢不問・学歴不問 ■新卒・一般可	千曲市桑原80	2名 月収:155000円~205800円 賞与年2回 40時間~40時間 夜勤あり 宿直あり	△ 介護福祉士 △ 介護職員初任者研修
長野地域 北信地域事業本部 ちくま訪問介護事業所	1708-00150	社会福祉法人 ジエイエー長野会 026-272-0237(担当:北澤 恵子) 訪問介護	ホームヘルパー 非常勤・パート 年齢不問・学歴不問 □新卒不可	千曲市鑄物師屋2 0 0	3名 時給:800円~1000円 賞与年2回 8時間~24時間	◎ 介護職員初任者研修
長野地域 グループホームしんこう	1708-00162	社会福祉法人あさひ福祉会 026-286-5500(担当:峯村 恭輔) 認知症対応型共同生活介護	介護職 正職員 ~60歳・学歴不問 ■新卒・一般可	長野市信更町田野口 231-1	2名 月収:138230円~153020円 賞与年3回 40時間~40時間 夜勤あり	○ 介護福祉士 ○ 実務者研修 ○ 介護職員初任者研修 ◎ 普通自動車免許
長野地域 グループホームしんこう	1708-00163	社会福祉法人あさひ福祉会 026-286-5500(担当:峯村 恭輔) 認知症対応型共同生活介護 短期入所生活介護	介護職 非常勤・パート ~59歳・学歴不問 ■新卒・一般可	長野市信更町田野口 231-1	1名 時給:870円~970円 賞与年3回 16時間~40時間 夜勤あり	△ 介護福祉士 △ 介護職員初任者研修 ◎ 普通自動車免許
長野地域 グループホーム福わらい	1709-00088	しんまち 026-262-4358(担当:坂元 芳治) 認知症対応型共同生活介護	介護職 非常勤・パート 年齢不問・学歴不問 ■新卒・一般可	長野市信州新町上条125-1	2名 時給:850円~1200円 6時間~40時間	
長野地域 グループホーム福わらい	1709-00089	しんまち 026-262-4358(担当:坂元 芳治) 認知症対応型共同生活介護	介護職 正職員 年齢不問・学歴不問 □新卒不可	長野市信州新町上条125-1	1名 月収:165000円~175000円 40時間~40時間 夜勤あり	△ 介護福祉士 △ 介護職員初任者研修 △ 実務者研修
長野地域 グループホーム福わらい	1709-00090	しんまち 026-262-4358(担当:坂元 芳治) 認知症対応型共同生活介護	管理者 正職員 年齢不問・学歴不問 □新卒不可	長野市信州新町上条125-1	1名 月収:215000円~255000円 賞与年2回 40時間~40時間 夜勤あり	◎ 介護福祉士 △ 介護支援専門員
長野地域 相馬商事株式会社 高田	1707-00162	相馬商事株式会社 0267-62-0876(担当:津金 克秀) 通所介護 介護予防通所介護	介護職 正職員 ~59歳・短大卒以上 ■新卒・一般可	長野市高田字寺村1349-1	1名 月収:173000円~200000円 賞与年2回 40時間~40時間	△ 介護福祉士 △ 社会福祉士 △ 社会福祉主事 ◎ 普通自動車免許
長野地域 森の里デイサービスセンター	1708-00017	大志会 026-272-7700(担当:青木) 通所介護	介護職 正職員 年齢不問・学歴不問 □新卒不可	千曲市大字森字青田1024-3	3名 月収:153252円~172800円 賞与年2回 40時間~40時間	△ 介護福祉士 △ 介護職員初任者研修 ◎ 普通自動車免許

職場地域 事業所名	求人票番号	運営法人名 連絡先電話番号 施設種別	求人職種 雇用形態 年齢・学歴要件 新卒応募	勤務先住所	募集人数 賞金・賞与 週労働時間 夜勤・宿直	福祉資格 自動車免許
長野地域 森の里デイサービスセンター	1709-00029	大志会 026-272-7700(担当:青木) 通所介護	介護職 非常勤・パート 年齢不問・学歴不問 □新卒不可	千曲市大字森字青田1024-3	3名 時給:850円~850円 ~40時間	△ 介護職員初任者研修 ◎ 普通自動車免許
長野地域 グループホーム太陽	1707-00027	高田産業 026-295-5262(担当:高田 洋平) 認知症対応型共同生活介護	介護職 非常勤・パート 年齢不問・学歴不問 ■新卒・一般可	長野市富竹 936-1	2名 時給:900円~900円 賞与年2回 24時間~40時間 夜勤あり	○ 普通自動車免許
長野/佐久/大北地域 暖家	1707-00054	暖家 026-226-9485(担当:山田 幸恵) 通所介護 有料老人ホーム 特別養護老人ホーム	介護職 正職員 ~69歳・学歴不問 ■新卒・一般可	複数あり	1名 月収:200000円~220000円 ~40時間 夜勤あり	◎ 介護福祉士 ◎ 普通自動車免許
長野地域 ヒルデモア信州白雲館	1707-00128	東京海上日動ベターライフサービス株式会社 03-5717-1811(担当:採用事務局) 特定施設入居者生活介護	介護職 正職員 ~59歳・高卒以上 ■新卒・一般可	千曲市大字戸倉 1793-1	1名 月収:219000円~244000円 賞与年2回 ~40時間 夜勤あり	◎ 介護職員初任者研修
長野地域 ヒルデモア信州白雲館	1708-00157	東京海上日動ベターライフサービス株式会社 03-5717-1811(担当:採用事務局) 特定施設入居者生活介護	調理員 正職員 ~59歳・高卒以上 □新卒不可	千曲市大字戸倉 1793-1	1名 月収:160000円~195000円 賞与年2回 ~40時間	△ 調理師 △ 栄養士
長野地域 養護老人ホームはにしな寮	1707-00133	長野広域連合 0268-82-2236(担当:竹内 豊) 訪問介護 特定施設入居者生活介護 養護老人ホーム(一般)	介護職 常勤(正職員以外) 年齢不問・高卒以上 ■新卒・一般可	埴科郡坂城町坂城 8814-10	1名 月収:176500円~201900円 賞与年2回 ~40時間 夜勤あり	△ A T 限定免許
長野地域 鍋林長野居宅介護支援事業所	1708-00041	鍋林株式会社 026-226-1280(担当:堀米 まゆみ) 居宅介護支援事業	介護支援専門員 常勤(正職員以外) 年齢不問・学歴不問 □新卒不可	長野市アークス1番14号	1名 月収:205000円~205000円 賞与年2回 38.8時間~38.8時間	◎ 介護支援専門員 △ 看護師 △ 准看護師 ◎ 普通自動車免許
長野地域 ニチイ学館 長野支店 ニチイ学館 長野支店(ニチイ学館 長野支店(介護)他)	1708-00049	ニチイ学館 長野支店 026-228-0967(担当:丸山・齋藤) 訪問介護	ホームヘルパー 非常勤・パート 年齢不問・学歴不問 □新卒不可	複数あり	5名 時給:1005円~1280円 4時間~40時間	○ 介護職員初任者研修 ○ 介護福祉士 ◎ 普通自動車免許
長野地域 ニチイケアセンター長野(檀田)	1708-00045	ニチイ学館 長野支店 026-228-0967(担当:丸山・齋藤) 訪問入浴介護	介護職 非常勤・パート 年齢不問・学歴不問 □新卒不可	長野市檀田 2-5-6	2名 時給:1105円~1140円 16時間~40時間	△ 介護職員初任者研修 ◎ 普通自動車免許
長野地域 ニチイ学館 長野支店 ニチイ学館 長野支店(ニチイ学館 長野支店(介護)他)	1708-00042	ニチイ学館 長野支店 026-228-0967(担当:丸山・齋藤) 通所介護 小規模多機能型居宅介護	運転手 非常勤・パート 年齢不問・学歴不問 □新卒不可	複数あり	2名 時給:855円~955円 10時間~25時間	◎ 普通自動車免許

◎:必須
○:いずれか必須
△:希望

福祉のしごと求人情報2017.9月号

No.1

職場地域 事業所名	求人票番号	運営法人名 連絡先電話番号 施設種別	求人職種 雇用形態 年齢・学歴要件 新卒応募	勤務先住所	募集人数 賞金・賞与 週労働時間 夜勤・宿直	福祉資格 自動車免許
長野地域 ニチイケアセンター長野南	1708-00044	ニチイ学館 長野支店 026-228-0967(担当:丸山・齋藤) 特定施設入居者生活介護	介護職 正職員 年齢不問・学歴不問 <input type="checkbox"/> 新卒不可	長野市篠ノ井御幣川 305-1	2名 月収:152850円～190850円 賞与年2回 40時間～40時間 夜勤あり	<input type="checkbox"/> 介護職員初任者研修 <input type="checkbox"/> 介護福祉士 <input type="checkbox"/> 普通自動車免許
長野地域 ニチイケアセンター長野南	1708-00046	ニチイ学館 長野支店 026-228-0967(担当:丸山・齋藤) 特定施設入居者生活介護	介護職 非常勤・パート 年齢不問・学歴不問 <input type="checkbox"/> 新卒不可	長野市篠ノ井御幣川 305-1	2名 時給:920円～955円 ～40時間 夜勤あり	<input type="checkbox"/> 介護職員初任者研修 <input type="checkbox"/> 介護福祉士 <input type="checkbox"/> 普通自動車免許
長野地域 ニチイケアセンター篠ノ井	1708-00050	ニチイ学館 長野支店 026-228-0967(担当:丸山・齋藤) 福祉用具貸与	相談・支援・指導員 正職員 ～59歳・学歴不問 <input type="checkbox"/> 新卒不可	長野市篠ノ井御幣川1232-1	1名 月収:176850円～206850円 賞与年2回 40時間～40時間	<input type="checkbox"/> 介護福祉士 <input type="checkbox"/> その他 <input type="checkbox"/> 看護師 <input type="checkbox"/> 社会福祉士 <input checked="" type="checkbox"/> 普通自動車免許
長野地域 ニチイ学館 長野支店(ニチイ学館 長野支店(介護)他)	1708-00047	ニチイ学館 長野支店 026-228-0967(担当:丸山・齋藤) 居宅介護支援事業	介護支援専門員 正職員 ～59歳・学歴不問 <input type="checkbox"/> 新卒不可	複数あり	2名 月収:204000円～217000円 賞与年2回 ～40時間	<input checked="" type="checkbox"/> 介護支援専門員 <input type="checkbox"/> 主任介護支援専門員 <input checked="" type="checkbox"/> 普通自動車免許
長野地域 ニチイ学館 長野支店(ニチイ学館 長野支店(介護)他)	1708-00048	ニチイ学館 長野支店 026-228-0967(担当:丸山・齋藤) 居宅介護支援事業	介護支援専門員 非常勤・パート 年齢不問・学歴不問 <input type="checkbox"/> 新卒不可	複数あり	2名 時給:1205円～1235円 24時間～40時間	<input type="checkbox"/> 介護支援専門員 <input type="checkbox"/> 主任介護支援専門員 <input checked="" type="checkbox"/> 普通自動車免許
長野地域 グループホーム フランセーズ悠	1707-00141	博悠会 026-239-7500(担当:牧野秀男) 認知症対応型共同生活介護	介護職 正職員 年齢不問・学歴不問 <input checked="" type="checkbox"/> 新卒・一般可	長野市柳原2080-11	1名 月収:168200円～218200円 賞与年2回 40時間～40時間 夜勤あり	<input type="checkbox"/> 介護職員初任者研修 <input type="checkbox"/> 介護福祉士 <input checked="" type="checkbox"/> 普通自動車免許
長野地域 治田の里	1707-00136	治田の里 026-272-8620(担当:小松) 小規模多機能型居宅介護 有料老人ホーム	介護職 正職員 ～65歳・学歴不問 <input checked="" type="checkbox"/> 新卒・一般可	千曲市稲荷山1780	1名 月収:198500円～263500円 賞与年2回 40時間～40時間 夜勤あり	<input type="checkbox"/> 介護福祉士 <input type="checkbox"/> 介護職員初任者研修 <input type="checkbox"/> ヘルパー1級 <input type="checkbox"/> 介護職員初任者研修
長野地域 フィットネスライフ南長野	1707-00069	ほほ笑み介護支援センター 026-214-9920(担当:森田) 介護予防通所介護 通所介護	運転手 非常勤・パート 年齢不問・学歴不問 <input type="checkbox"/> 新卒不可	長野市 篠ノ井柞淵字碓159	1名 時給:770円～900円 16時間～20時間	<input checked="" type="checkbox"/> 介護福祉士
長野地域 むつみ家いきいき	1709-00128	睦会 026-293-2600(担当:六波羅) 小規模多機能型居宅介護	介護職 正職員 18～歳・学歴不問 <input type="checkbox"/> 新卒不可	長野市松代町柴330-1	1名 月収:157800円～186600円 賞与年2回 ～40時間 夜勤あり	<input checked="" type="checkbox"/> 普通自動車免許
長野地域 むつみ家いきいき	1709-00129	睦会 026-293-2600(担当:六波羅) 小規模多機能型居宅介護	介護職 常勤(正職員以外) 18～歳・学歴不問 <input type="checkbox"/> 新卒不可	長野市松代町柴330-1	1名 月収:142500円～174000円 賞与年2回 ～40時間 夜勤あり	<input type="checkbox"/> 介護職員初任者研修 <input checked="" type="checkbox"/> 普通自動車免許

職場地域 事業所名	求人票番号	運営法人名 連絡先電話番号 施設種別	求人職種 雇用形態 年齢・学歴要件 新卒応募	勤務先住所	募集人数 賞金・賞与 週労働時間 夜勤・宿直	福祉資格 自動車免許	◎:必須 ○:いずれか必須 △:希望
長野地域 八幡グループホームみのり	1708-00215	メディカルケア株式会社 026-273-4115(担当:澤野 一仁) 地域密着型特定施設入居者生活介護	介護職 正職員 年齢不問・学歴不問 ■新卒・一般可	長野県千曲市八幡2003-2	1名 月収:193300円~237700円 賞与年2回 40時間~40時間 夜勤あり	△ 介護職員初任者研修 △ 介護福祉士	
長野地域 サクラポート八幡	1708-00216	メディカルケア株式会社 026-273-4115(担当:澤野 一仁) 地域密着型特定施設入居者生活介護	介護職 正職員 年齢不問・学歴不問 ■新卒・一般可	千曲市八幡1975	1名 月収:193300円~237700円 賞与年2回 40時間~40時間 夜勤あり	△ 介護職員初任者研修 △ 介護福祉士	
長野地域 住宅型有料老人ホームおあしす	1707-00181	有限会社おあしす 026-284-7188(担当:佐藤 成子) 有料老人ホーム 居宅介護支援事業 通所介護	介護職 正職員 年齢不問・学歴不問 ■新卒・一般可	長野市青木島町大塚	1名 月収:178000円~180000円 賞与年1回 40時間~40時間 夜勤あり	◎ 介護福祉士	
長野地域 グループホームまゆ	1706-00221	ライフ・ケア 026-269-8740(担当:吉澤) 認知症対応型共同生活介護	介護職 正職員 年齢不問・学歴不問 ◆新卒のみ	長野市鶴賀居町115-5	1名 月収:204000円~204000円 賞与年2回 40時間~40時間 夜勤あり	◎ 普通自動車免許 ○ 介護福祉士取得見込 ○ 介護福祉士 ○ 社会福祉士	
長野地域 グループホームまゆ	1709-00114	ライフ・ケア 026-269-8740(担当:吉澤) 認知症対応型共同生活介護	管理者 正職員 年齢不問・学歴不問 ■新卒・一般可	長野市鶴賀居町115-5	1名 月収:190000円~220000円 賞与年2回 40時間~40時間 夜勤あり	◎ 介護福祉士 △ 介護支援専門員	
長野地域 グループホームまゆ	1709-00115	ライフ・ケア 026-269-8740(担当:吉澤) 認知症対応型共同生活介護	介護職 常勤(正職員以外) 年齢不問・学歴不問 ■新卒・一般可	長野市鶴賀居町115-5	1名 時給:900円~1000円 40時間~40時間 夜勤あり	△ 普通自動車免許	
長野地域 介護付有料老人ホーム七瀬の杜	1706-00223	ライフ・ケア 026-269-8740(担当:吉澤) 地域密着型特定施設入居者生活介護	介護職 正職員 年齢不問・学歴不問 ◆新卒のみ	長野市鶴賀居町111-3	1名 月収:204000円~204000円 賞与年2回 40時間~40時間 夜勤あり	◎ 介護福祉士 ○ 社会福祉士 ○ 社会福祉士取得見込 ○ 介護福祉士取得見込	
長野地域 介護付有料老人ホーム七瀬の杜	1708-00137	ライフ・ケア 026-269-8740(担当:吉澤) 地域密着型特定施設入居者生活介護	管理者 正職員 年齢不問・学歴不問 □新卒不可	長野市鶴賀居町111-3	1名 月収:220000円~320000円 賞与年2回 40時間~40時間 夜勤あり	◎ 介護福祉士 △ 介護支援専門員	
長野地域 グループホーム・ケアプラザみつえ	1708-00092	ライフ・パートナー 026-253-8617(担当:洪沢敬一郎) 認知症対応型共同生活介護 通所介護	介護職 正職員 年齢不問・高卒以上 □新卒不可	上水内郡飯綱町牟礼2519-1	1名 月収:170000円~175000円 賞与年2回 ~40時間 夜勤あり	△ 介護福祉士 △ 介護職員初任者研修	
中野飯山地域 ヘルパーステーションえにし	1708-00085	えにし 0269-24-6324(担当:松本 秀樹) 訪問介護 通所介護 居宅介護支援事業	ホームヘルパー 常勤(正職員以外) 年齢不問・学歴不問 ■新卒・一般可	中野市大字新井361-1	2名 月収:155155円~178172円 38.75時間~38.75時間	◎ 介護職員初任者研修 ○ 介護福祉士 ○ 実務者研修 ○ 介護職員基礎研修 ○ 普通自動車免許	

福祉のしごと求人情報2017.9月号

No.1

職場地域 事業所名	求人票番号	運営法人名 連絡先電話番号 施設種別	求人職種 雇用形態 年齢・学歴要件 新卒応募	勤務先住所	募集人数 賞金・賞与 週労働時間 夜勤・宿直	福祉資格 自動車免許
中野飯山地域 ヘルパーステーションえにし	1708-00086	えにし 0269-24-6324(担当:松本 秀樹) 訪問介護 通所介護 居宅介護支援事業	ホームヘルパー 非常勤・パート 年齢不問・学歴不問 ■新卒・一般可	中野市大字新井361-1	2名 時給:1010円～1160円 5時間～20時間	○ 介護職員初任者研修 ○ 介護福祉士 ○ 実務者研修 ○ 介護職員基礎研修 ○ 普通自動車免許
中野飯山/長野地域 株式会社ながでんウェルネス(デイサービス/ショートステイ「ながでんハートネット」各施設他)	1708-00211	株式会社ながでんウェルネス 026-238-6633(担当:藤巻) 通所介護 短期入所生活介護 放課後等デイサービス	介護職 正職員 ～64歳・高卒以上 ■新卒・一般可	複数あり	3名 月収:164000円～220000円 賞与年2回 40時間～40時間 夜勤あり 宿直あり	○ 介護職員初任者研修 ○ 介護福祉士 ○ 社会福祉士 ○ 保育士 ◎ 普通自動車免許
中野飯山地域 ニチイケアセンター信州中野	1708-00043	ニチイ学館 長野支店 026-228-0967(担当:丸山・齋藤) 小規模多機能型居宅介護	介護職 正職員 年齢不問・学歴不問 □新卒不可	中野市安源寺 493-1	1名 月収:173860円～221860円 賞与年2回 40時間～40時間 夜勤あり	○ 介護職員初任者研修 ○ 介護福祉士 △ 普通自動車免許
中野飯山地域 デイサービスセンターえにし	1707-00169	有限会社 えにし 0269-24-6324(担当:松本秀樹) 通所介護	相談・支援・指導員 正職員 年齢不問・学歴不問 ■新卒・一般可	中野市新井 361-1	1名 月収:175100円～251400円 賞与年3回 38.75時間～38.75時間	○ 介護福祉士 ○ 介護支援専門員 ○ 社会福祉主事 ○ 精神保健福祉士 ◎ A T 限定免許
中野飯山地域 デイサービスセンターえにし	1709-00119	有限会社 えにし 0269-24-6324(担当:松本秀樹) 通所介護	介護職 非常勤・パート 年齢不問・学歴不問 ■新卒・一般可	中野市新井 361-1	1名 時給:800円～920円 7.75時間～23.25時間	◎ 普通自動車免許
中野飯山地域 グループホームすずらん	1707-00009	有限会社フィオーレ福祉会 080-4757-8274(担当:柳原 浩子) 認知症対応型共同生活介護	介護職 正職員 年齢不問・学歴不問 ■新卒・一般可	飯山市飯山193	2名 月収:190600円～210600円 賞与年2回 40時間～40時間 夜勤あり	
中野飯山地域 グループホームすずらん	1707-00041	有限会社フィオーレ福祉会 080-4757-8274(担当:柳原 浩子) 認知症対応型共同生活介護	介護職 非常勤・パート 年齢不問・学歴不問 ■新卒・一般可	飯山市飯山193	2名 時給:830円～1140円 8時間～20時間	
中野飯山地域 グループホームすずらん	1707-00042	有限会社フィオーレ福祉会 080-4757-8274(担当:柳原 浩子) 認知症対応型共同生活介護	介護職 常勤(正職員以外) 年齢不問・学歴不問 ■新卒・一般可	飯山市飯山193	2名 時給:830円～1140円 40時間～40時間	
中野飯山地域 グループホームすずらん	1707-00043	有限会社フィオーレ福祉会 080-4757-8274(担当:柳原 浩子) 認知症対応型共同生活介護	介護職 非常勤・パート 年齢不問・学歴不問 ■新卒・一般可	飯山市飯山193	1名 時給:830円～1100円 16時間～32時間 夜勤あり	◎ 介護職員初任者研修 △ 介護福祉士
県内複数地域 りんどう信濃会	1707-00143	りんどう信濃会 0265-82-4435(担当:北沢孝修) (障) 障害者支援施設(施設入所支援+生活介護) (障) 短期入所 (障) 共同生活援助	相談・支援・指導員 正職員 ～30歳・専門卒以上 ■新卒・一般可	複数あり	10名 月収:180300円～193000円 賞与年2回 ～40時間 夜勤あり	◎ 普通自動車免許

◎:必須
○:いずれか必須
△:希望

福祉のしごと求人情報2017.9月号

No.1

職場地域 事業所名	求人票番号	運営法人名 連絡先電話番号 施設種別	求人職種 雇用形態 年齢・学歴要件 新卒応募	勤務先住所	募集人数 賞金・賞与 週労働時間 夜勤・宿直	福祉資格 自動車免許
佐久地域 緑の牧場学園	1707-00078	からし種の会 0267-58-2244(担当:小林 眞浩) (障) 障害者支援施設(施設入所支援+生活介護) (主に知的) (障) 共同生活援助(主に知的)	相談・支援・指導員 正職員 年齢不問・短大卒以上 ■新卒・一般可	佐久市八幡 1 1 1 5 - 6 7	2名 月収:158600円~183700円 賞与年2回 40時間~40時間 夜勤あり	△ 介護福祉士取得見込 △ 社会福祉士取得見込 △ 保育士取得見込 △ 社会福祉主事取得見込 ◎ 普通自動車免許
佐久地域 社会福祉法人 佐久学舎(佐久こまば学園他)	1709-00125	社会福祉法人 佐久学舎 0267-63-0505(担当:事務長 柳沢智子) (障) 障害者支援施設(施設入所支援+生活介護) (主に知的) (障) 生活介護(主に知的)	相談・支援・指導員 正職員 ~35歳・高卒以上 ■新卒・一般可	複数あり	3名 月収:138400円~175400円 賞与年2回 38.5時間~40時間 夜勤あり	△ 社会福祉士 △ 介護福祉士 △ 介護職員初任者研修 ◎ 普通自動車免許
佐久地域 たてしなホーム	1707-00121	しらかばの会 0267-56-1802(担当:施設長 飯島英一・事務 觸澤) (障) 障害者支援施設(施設入所支援+生活介護) (主に知的)	相談・支援・指導員 正職員 18~歳・短大卒以上 ■新卒・一般可	北佐久郡立科町大字塩沢 333-1	2名 月収:157358円~179982円 賞与年2回 ~39.5時間 夜勤あり	△ 介護福祉士取得見込 △ 保育士取得見込 ◎ 普通自動車免許
佐久地域 しらかばの会(たてしなホーム他)	1709-00052	しらかばの会 0267-56-1802(担当:施設長 飯島英一・事務 觸澤) (障) 障害者支援施設(施設入所支援+生活介護) (主に知的) (障) 共同生活援助(主に知的)	相談・支援・指導員 正職員 18~歳・短大卒以上 ■新卒・一般可	複数あり	1名 月収:157358円~179982円 賞与年2回 ~39.5時間 夜勤あり	△ 介護福祉士取得見込 △ 保育士取得見込 ◎ 普通自動車免許
上小地域 かりがね福祉会	1707-00028	かりがね福祉会 0268-72-3431(担当:遠藤 良和) (障) 障害者支援施設(施設入所支援+生活介護) (主に知的)	相談・支援・指導員 正職員 年齢不問・専門卒以上 ◆新卒のみ	上田市真田町長6430-1	5名 月収:170000円~180000円 賞与年2回 40時間~40時間 夜勤あり	◎ 普通自動車免許
上小地域 しいのみ療護園	1706-00257	社会福祉法人 上田しいのみ会 0268-31-0001(担当:眞田(さなだ)) (障) 障害者支援施設(施設入所支援+生活介護) (主に身体)	介護職 正職員 年齢不問・専門卒以上 ◆新卒のみ	上田市下室賀 下室賀286番地	2名 月収:174800円~187300円 賞与年2回 40時間~40時間 夜勤あり	◎ 普通自動車免許
上小地域 社会福祉法人 上田しいのみ会(しいのみ療護園他)	1709-00021	社会福祉法人 上田しいのみ会 0268-31-0001(担当:眞田(さなだ)) (障) 障害者支援施設(施設入所支援+生活介護) 特別養護老人ホーム	看護職 正職員 年齢不問・学歴不問 □新卒不可	複数あり	1名 月収:211000円~242000円 賞与年2回 40時間~40時間	○ 看護師 ○ 准看護師 △ 普通自動車免許
上小地域 社会福祉法人 上田しいのみ会(しいのみ療護園他)	1709-00121	社会福祉法人 上田しいのみ会 0268-31-0001(担当:眞田(さなだ)) (障) 障害者支援施設(施設入所支援+生活介護) 特別養護老人ホーム	看護職 正職員 年齢不問・学歴不問 □新卒不可	複数あり	1名 月収:211000円~242000円 賞与年2回 40時間~40時間	○ 看護師 ○ 准看護師 △ 普通自動車免許
上小地域 ちいさがた福祉会(さんらいずホール 障害福祉サービス事業所他)	1708-00145	ちいさがた福祉会 0268-64-7201(担当:笠原 知樹) (障) 生活介護 (障) 就労継続支援(B型) (障) 自立訓練(生活訓練)	相談・支援・指導員 正職員 年齢不問・学歴不問 ■新卒・一般可	複数あり	2名 月収:145320円~175220円 賞与年3回 40時間~40時間 夜勤あり 宿直あり	◎ A T 限定免許
上小地域 特定非営利活動法人 エリスン	1708-00156	特定非営利活動法人 エリスン 0268-75-8809(担当:島田) (障) 共同生活援助	(障) サービス管理責 正職員 ~59歳・学歴不問 □新卒不可	上田市上田原 785-6	1名 月収:221000円~271000円 40時間~40時間	○ 介護職員初任者研修 ○ 社会福祉主事 ○ 介護福祉士 ◎ 普通自動車免許

福祉のしごと求人情報2017.9月号

No.1

職場地域 事業所名	求人票番号	運営法人名 連絡先電話番号 施設種別	求人職種 雇用形態 年齢・学歴要件 新卒応募	勤務先住所	募集人数 賃金・賞与 週労働時間 夜勤・宿直	福祉資格 自動車免許
上小地域 山の子学園共同村	1707-00129	縦の木福祉会 0268-69-2445(担当:施設長井本達三) (障) 障害者支援施設(施設入所支援+生活介護) (主に知的)	相談・支援・指導員 正職員 年齢不問・学歴不問 ■新卒・一般可	小県郡長和町大門3527-4	2名 月収:164500円~185500円 賞与年3回 40時間~40時間 夜勤あり 宿直あり	◎ 普通自動車免許
諏訪地域 精明学園	1708-00098	愛泉会 0266-72-6212(担当:後藤 浩) 障害者関係総合施設(主に知的)	相談・支援・指導員 正職員 年齢不問・短大卒以上 ■新卒・一般可	茅野市金沢4509	4名 月収:177000円~218700円 賞与年3回 37.5時間~40時間 夜勤あり 宿直あり	◎ 普通自動車免許
諏訪地域 指定障害福祉サービス事業所エコファ おかや	1708-00097	岡谷市手をつなぐ育成会 0266-23-8090(担当:林 義明) (障) 就労継続支援(B型) (主に知的) (障) 生活介護 (主に知的)	相談・支援・指導員 正職員 年齢不問・高卒以上 ■新卒・一般可	岡谷市郷田2-1-52	1名 月収:153000円~175000円 賞与年2回 ~40時間	△ 介護職員初任者研修 △ 介護職員初任者研修修了見込 △ 介護福祉士 △ 社会福祉士取得見込 ◎ 普通自動車免許
諏訪地域 指定障害福祉サービス事業所エコファ おかや	1708-00178	岡谷市手をつなぐ育成会 0266-23-8090(担当:林 義明) (障) 就労継続支援(B型) (主に知的) (障) 生活介護 (主に知的)	相談・支援・指導員 非常勤・パート 年齢不問・短大卒以上 ■新卒・一般可	岡谷市郷田2-1-52	1名 時給:850円~950円 賞与年2回 ~30時間	
諏訪地域 この街支援センター	1708-00121	この街福祉会 0266-54-1654(担当:松本 巧) (障) 居宅介護 (障) 行動援護 (障) 移動支援	ホームヘルパー 非常勤・パート ~70歳・高卒以上 □新卒不可	諏訪市中洲2710-5	3名 時給:910円~1000円 8時間~30時間	△ 介護福祉士 ○ 介護職員初任者研修 ○ 介護職員初任者研修修了見込 ◎ 普通自動車免許
諏訪地域 この街福祉会	1705-00028	この街福祉会 0266-54-1654(担当:松本 巧) (障) 生活介護 放課後等デイサービス (障) 共同生活援助	介護職 正職員 年齢不問・学歴不問 ◆新卒のみ	複数あり	4名 月収:164200円~175100円 賞与年2回 40時間~40時間 夜勤あり	◎ 普通自動車免許
諏訪地域 この街学園	1707-00089	この街福祉会 0266-54-1654(担当:松本 巧) (障) 生活介護	介護職 非常勤・パート ~70歳・短大卒以上 □新卒不可	茅野市金沢字御狩野5771-4	1名 時給:900円~1000円 20時間~34時間	△ 介護福祉士 △ 介護職員初任者研修 ◎ 普通自動車免許
諏訪地域 この街福祉会	1709-00123	この街福祉会 0266-54-1654(担当:松本 巧) (障) 共同生活援助	介護職 非常勤・パート ~70歳・短大卒以上 □新卒不可	複数あり	3名 時給:900円~1000円 8時間~30時間 夜勤あり	◎ 普通自動車免許
諏訪地域 この街相談支援センター	1709-00124	この街福祉会 0266-54-1654(担当:松本 巧) (障) 相談支援 障害児相談支援	相談・支援・指導員 非常勤・パート 年齢不問・学歴不問 □新卒不可	諏訪市中洲2710-5	2名 時給:1000円~1100円 15時間~30時間	◎ その他 ◎ 普通自動車免許
諏訪地域 諏訪市障がい者デイサービスセンター	1709-00135	社会福祉法人諏訪市社会福祉協議会 0266-52-2508(担当:若尾昌充) (障) 生活介護 (障) 地域活動支援センター	介護職 常勤(正職員以外) 年齢不問・学歴不問 ■新卒・一般可	諏訪市小和田19-3	1名 月収:156000円~157500円 賞与年2回 40時間~40時間	○ 介護福祉士 ◎ 介護職員初任者研修 ◎ 普通自動車免許

◎:必須
○:いずれか必須
△:希望

福祉のしごと求人情報2017.9月号

No.1

職場地域 事業所名	求人票番号	運営法人名 連絡先電話番号 施設種別	求人職種 雇用形態 年齢・学歴要件 新卒応募	勤務先住所	募集人数 賞金・賞与 週労働時間 夜勤・宿直	福祉資格 自動車免許
諏訪地域 しらかば園	1709-00019	清明会 0266-62-7088(担当:大島良彦) (障) 障害者支援施設(施設入所支援+生活介護) (障) 共同生活援助 (障) 共同生活介護	介護職 正職員 年齢不問・専門卒以上 ■新卒・一般可	諏訪郡富士見町落合 9507-1	5名 月収:199360円~288500円 賞与年2回 37時間~38時間 夜勤あり	△ 介護職員初任者研修 △ 介護福祉士 △ 社会福祉士 △ 精神保健福祉士 ◎ 普通自動車免許
諏訪地域 希望の里 つばさ	1707-00044	つばさ福祉会 0266-22-5874(担当:今井三江) (障) 就労移行支援 (障) 就労継続支援(B型) (障) 生活介護	相談・支援・指導員 常勤(正職員以外) 年齢不問・学歴不問 ■新卒・一般可	岡谷市神明町 4丁目1-1-14	1名 時給:900円~950円 賞与年3回 ~37.5時間	◎ 介護職員初任者研修 ◎ A T 限定免許
上伊那/飯田下伊那/県 社会福祉法人 親愛の里(長野支援事業所他)	1707-00177	社会福祉法人 親愛の里 0265-34-7120(担当:法人事務局 宮下 元子) (障) 障害者支援施設(施設入所支援+生活介護) (障) 共同生活援助 (障) 就労継続支援(B型)	相談・支援・指導員 正職員 年齢不問・学歴不問 ■新卒・一般可	複数あり	1名 月収:192900円~192900円 賞与年2回 ~40時間 夜勤あり	◎ 普通自動車免許
上伊那/飯田下伊那地 社会福祉法人 親愛の里(長野支援事業所他)	1707-00178	社会福祉法人 親愛の里 0265-34-7120(担当:法人事務局 宮下 元子) (障) 障害者支援施設(施設入所支援+生活介護) (障) 共同生活介護 (障) 生活介護	相談・支援・指導員 正職員 ~59歳・学歴不問 ■新卒・一般可	複数あり	2名 月収:187900円~187900円 賞与年2回 40時間~40時間 夜勤あり	◎ 普通自動車免許
上伊那地域 親愛の里 夢工房	1707-00182	親愛の里 0265-34-7120(担当:林 宮下) (障) 生活介護 (障) 自立訓練(生活訓練)	相談・支援・指導員 非常勤・パート 年齢不問・学歴不問 □新卒不可	上伊那郡宮田村3180-4	1名 時給:850円~850円 ~40時間	◎ 普通自動車免許
飯田下伊那地域 くれよん	1708-00036	くれよん 0265-56-9056(担当:二村 三春) (障) 生活介護(主に知的) (障) 自立訓練(生活訓練)(主に知的) 放課後等デイサービス	栄養士 正職員 ~30歳・大卒以上 ■新卒・一般可	飯田市座光寺5807	1名 月収:174500円~174500円 賞与年2回 40時間~40時間	◎ 管理栄養士 ◎ 普通自動車免許
飯田下伊那地域 くれよん	1708-00037	くれよん 0265-56-9056(担当:二村 三春) (障) 生活介護(主に知的) (障) 自立訓練(生活訓練)(主に知的) 放課後等デイサービス	保育士 正職員 ~30歳・短大卒以上 ■新卒・一般可	飯田市座光寺5807	1名 月収:159300円~171500円 賞与年2回 40時間~40時間	◎ 保育士 ◎ 普通自動車免許
飯田下伊那地域 明星学園	1707-00134	明星会 0265-26-9456(担当:園長 宮下 智) (障) 障害者支援施設(施設入所支援+生活介護) (障) 共同生活介護 (障) 短期入所(主に知的)	相談・支援・指導員 常勤(正職員以外) 年齢不問・高卒以上 ■新卒・一般可	飯田市駄科2250 明星学園	2名 日給:9200円~9500円 賞与年3回 ~40時間 夜勤あり 宿直あり	△ 介護福祉士 △ 保育士 △ 社会福祉士 ◎ 普通自動車免許
飯田下伊那地域 明星学園	1707-00135	明星会 0265-26-9456(担当:園長 宮下 智) (障) 障害者支援施設(施設入所支援+生活介護) (障) 共同生活介護 (障) 短期入所(主に知的)	相談・支援・指導員 正職員 年齢不問・専門卒以上 ■新卒・一般可	飯田市駄科2250 明星学園	3名 月収:218200円~232000円 賞与年3回 ~40時間 夜勤あり 宿直あり	○ 介護福祉士 ○ 社会福祉士 ○ 保育士 ◎ 普通自動車免許
飯田下伊那地域 喬木悠生寮	1708-00141	りんどう信濃会 0265-82-4435(担当:北沢孝修) (障) 障害者支援施設(施設入所支援+生活介護) (障) 短期入所 (障) 共同生活援助	看護職 正職員 年齢不問・学歴不問 ■新卒・一般可	下伊那郡喬木村伊久間16910	1名 月収:190300円~208000円 賞与年2回 ~40時間	○ 看護師 ○ 准看護師 ◎ 普通自動車免許

◎:必須
○:いずれか必須
△:希望

福祉のしごと求人情報2017.9月号

No.1

職場地域 事業所名	求人票番号	運営法人名 連絡先電話番号 施設種別	求人職種 雇用形態 年齢・学歴要件 新卒応募	勤務先住所	募集人数 賃金・賞与 週労働時間 夜勤・宿直	福祉資格 自動車免許
木曽地域 障害者支援施設 開田の里	1708-00088	開田福祉会 0264-44-1470(担当:小林善幸) (障) 障害者支援施設(施設入所支援+生活介護)	相談・支援・指導員 正職員 年齢不問・高卒以上 ■新卒・一般可	木曽郡木曽町開田高原西野5227-100	1名 月収:174000円~199000円 賞与年3回 ~40時間 夜勤あり	◎ A T 限定免許
松本地域 松本圏域障害者総合相談支援センター あるふ	1708-00125	安曇野福祉協会 0263-72-9141(担当:内山 健) (障) 相談支援(主に精神)	相談・支援・指導員 常勤(正職員以外) 年齢不問・学歴不問 □新卒不可	安曇野市穂高9181番地 穂高健康支援センター内	1名 月収:177500円~177500円 賞与年2回 40時間~40時間	◎ その他 ◎ A T 限定免許
松本地域 ブライトまつもと	1708-00188	株式会社アストコ 0263-31-3440(担当:石田 順也) (障) 就労移行支援 (障) 就労継続支援(B型)	相談・支援・指導員 正職員 年齢不問・学歴不問 □新卒不可	松本市島立2346番地	1名 月収:180000円~250000円 賞与年2回 ~40時間	◎ A T 限定免許
松本地域 グループホーム寒梅	1707-00074	信濃友愛会 0263-64-4040(担当:塩原 一隆) (障) 共同生活援助(主に知的) (障) 共同生活介護(主に知的)	相談・支援・指導員 非常勤・パート 年齢不問・学歴不問 □新卒不可	松本市刈谷原町863-1	1名 時給:1000円~1000円 賞与年2回 23時間~30時間 夜勤あり	◎ 普通自動車免許
松本地域 グループホームよつば	1707-00075	信濃友愛会 0263-64-4040(担当:塩原 一隆) (障) 共同生活援助(主に知的) (障) 共同生活介護(主に知的)	相談・支援・指導員 非常勤・パート 年齢不問・学歴不問 □新卒不可	松本市反町738-1	1名 時給:1000円~1000円 賞与年2回 23時間~30時間 夜勤あり	◎ 普通自動車免許
松本地域 あいさぽーと	1707-00076	信濃友愛会 0263-64-4040(担当:塩原 一隆) (障) 居宅介護	ホームヘルパー 非常勤・パート 年齢不問・学歴不問 □新卒不可	松本市南原2-16-13 3階	1名 時給:1000円~1000円 賞与年2回 40時間~40時間	○ 介護職員初任者研修 ○ 介護福祉士 ◎ 普通自動車免許
松本地域 障害者支援施設 アルプス学園	1709-00030	社会福祉法人 安曇野福祉協会 0263-72-9141(担当:下里真人) (障) 障害者支援施設(施設入所支援+生活介護) (主に知的)	相談・支援・指導員 常勤(正職員以外) 年齢不問・学歴不問 ■新卒・一般可	安曇野市三郷小倉6070番地	2名 月収:159000円~159000円 賞与年2回 40時間~40時間 夜勤あり	◎ A T 限定免許
松本地域 中信社会福祉協会(社会福祉法人 中信社会福祉協会他)	1707-00158	中信社会福祉協会 0263-78-7203(担当:清水) (障) 障害者支援施設(施設入所支援+生活介護) (障) 共同生活援助 (障) 就労継続支援(B型)	相談・支援・指導員 正職員 ~59歳・高卒以上 ■新卒・一般可	複数あり	12名 月収:192500円~199500円 賞与年2回 ~40時間 夜勤あり	◎ A T 限定免許 △ 介護福祉士 △ 社会福祉士 △ 精神保健福祉士 △ 保育士 ◎ 普通自動車免許
松本地域 松本ひよこ(波田しののハイツ)	1708-00024	長野県社会福祉事業団 0263-47-6916(担当:藤原 健) (障) 共同生活介護(主に知的)	相談・支援・指導員 常勤(正職員以外) 年齢不問・高卒以上 ■新卒・一般可	松本市波田 4417 - 7	2名 日給:7667円~7667円 賞与年1回 38.75時間~38.75時間 夜勤あり	◎ 普通自動車免許
大北地域 白樺の家	1709-00051	信濃の郷 0261-62-6741(担当:中嶋 一光) (障) 障害者支援施設(施設入所支援+生活介護) (主に知的)	介護職 常勤(正職員以外) 年齢不問・高卒以上 ■新卒・一般可	北安曇郡池田町大字中鶴3080	2名 月収:200000円~200000円 40時間~40時間 夜勤あり	◎ 普通自動車免許

◎:必須
○:いずれか必須
△:希望

福祉のしごと求人情報2017.9月号

No.1

職場地域 事業所名	求人票番号	運営法人名 連絡先電話番号 施設種別	求人職種 雇用形態 年齢・学歴要件 新卒応募	勤務先住所	募集人数 賃金・賞与 週労働時間 夜勤・宿直	福祉資格 自動車免許	◎:必須 ○:いずれか必須 △:希望
長野地域 社会福祉法人 杏の郷 障害者支援施設 顕真学院	1705-00026	杏の郷 026-274-0883(担当:海野秀彦) (障) 障害者支援施設(施設入所支援+生活介護) (主に知的)	介護職 正職員 ~30歳・学歴不問 ◆新卒のみ	千曲市倉科1048-1	1名 月収:162820円~196820円 賞与年3回 ~40時間 夜勤あり	△ 介護福祉士 △ 保育士	◎ A T 限定免許
長野地域 在宅介護サービスまごころ	1707-00157	NPO法人まごころ 026-214-2481(担当:宮地優) (障) 居宅介護 訪問介護 (障) 移動支援	ホームヘルパー 非常勤・パート ~64歳・学歴不問 ■新卒・一般可	千曲市屋代 1 4 5 4 - 3	1名 時給:1000円~1250円 3時間~40時間	◎ 介護職員初任者研修 △ 介護福祉士	◎ 普通自動車免許
長野地域 グループホームくりのみ(仮称)	1709-00038	社会福祉法人くりのみ園 026-247-6330(担当:関根・足達) (障) 就労継続支援(A型) (障) 就労継続支援(B型) (障) 共同生活援助	(障) サービス管理責 常勤(正職員以外) 年齢不問・専門卒以上 □新卒不可	上高井郡小布施町	1名 月収:181900円~181900円 賞与年3回 40時間~44時間	△ 社会福祉士	◎ 普通自動車免許
長野地域 社会福祉法人くりのみ園(くりのみ園他)	1709-00039	社会福祉法人くりのみ園 026-247-6330(担当:関根・足達) (障) 就労継続支援(A型) (障) 就労継続支援(B型)	相談・支援・指導員 常勤(正職員以外) 年齢不問・専門卒以上 ■新卒・一般可	複数あり	2名 月収:150000円~180000円 賞与年3回 40時間~44時間	△ 社会福祉主事 △ 社会福祉士	◎ 普通自動車免許
長野地域 稲荷山太陽の園	1709-00136	社会福祉法人 大志会 026-273-0130(担当:施設長 吉川正徳) (障) 障害者支援施設(施設入所支援+生活介護) (主に身体)	介護職 常勤(正職員以外) 年齢不問・学歴不問 ■新卒・一般可	千曲市野高場 1764-9	2名 月収:183404円~201288円 賞与年2回 40時間~40時間 夜勤あり	△ 普通自動車免許	
長野地域 稲荷山太陽の園	1709-00137	社会福祉法人 大志会 026-273-0130(担当:施設長 吉川正徳) (障) 障害者支援施設(施設入所支援+生活介護) (主に身体)	介護職 正職員 年齢不問・学歴不問 ■新卒・一般可	千曲市野高場 1764-9	2名 月収:201795円~206288円 賞与年2回 ~40時間 夜勤あり	○ 介護福祉士 ○ 介護福祉士取得見込	◎ 普通自動車免許
長野地域 自閉症支援施設あおぞら	1708-00194	社会福祉法人林檎の里 026-253-1299(担当:主任 池田和行) (障) 障害者支援施設(施設入所支援+生活介護) (主に知的)	相談・支援・指導員 正職員 ~59歳・高卒以上 ■新卒・一般可	上水内郡飯綱町 大字芋川6013番地6	4名 月収:170700円~170700円 賞与年2回 ~37.5時間 夜勤あり 宿直あり	◎ 普通自動車免許	
長野地域 自閉症支援施設あおぞら	1708-00195	社会福祉法人林檎の里 026-253-1299(担当:主任 池田和行) (障) 障害者支援施設(施設入所支援+生活介護) (主に知的)	その他医療職 正職員 ~59歳・専門卒以上 ■新卒・一般可	上水内郡飯綱町 大字芋川6013番地6	1名 月収:160900円~160900円 賞与年2回 ~37.5時間	△ 看護師 △ 准看護師	◎ 普通自動車免許
長野地域 社会福祉法人林檎の里(自閉症支援施設あおぞら他)	1708-00217	社会福祉法人林檎の里 026-253-1299(担当:主任 池田和行) (障) 共同生活援助(主に知的) (障) 障害者支援施設(施設入所支援+生活介護) (主に知的)	相談・支援・指導員 非常勤・パート 年齢不問・高卒以上 ■新卒・一般可	複数あり	4名 時給:850円~880円 18時間~36時間 夜勤あり 宿直あり	◎ 普通自動車免許	
長野地域 就労支援センターひゅーまにあ長野	1708-00192	株式会社チャレンジドジャパン 022-748-6250(担当:採用担当 渡邊) (障) 就労移行支援	相談・支援・指導員 常勤(正職員以外) 年齢不問・学歴不問 □新卒不可	長野市大字鶴賀上千歳町1137-23長野1137ビル2階	1名 月収:165000円~200000円 賞与年2回 40時間~40時間		

職場地域 事業所名	求人票番号	運営法人名 連絡先電話番号 施設種別	求人職種 雇用形態 年齢・学歴要件 新卒応募	勤務先住所	募集人数 賞金・賞与 週労働時間 夜勤・宿直	福祉資格 自動車免許
長野地域 水内荘	1707-00127	長野県社会福祉事業団 026-257-2194(担当:西郷) (障) 障害者支援施設(施設入所支援+生活介護) (主に知的)	相談・支援・指導員 常勤(正職員以外) 年齢不問・学歴不問 ■新卒・一般可	長野市豊野町豊野2230	1名 日給:8110円~8110円 賞与年1回 37.8時間~37.8時間 夜勤あり	◎ 普通自動車免許
長野地域 長野市社会事業協会	1709-00100	長野市社会事業協会 026-217-7800(担当:小林元志) (障) 障害者支援施設(施設入所支援+生活介護) 介護老人ホーム(一般) (障) 共同生活援助(主に知的)	相談・支援・指導員 常勤(正職員以外) 年齢不問・学歴不問 ■新卒・一般可	複数あり	5名 月収:153100円~161100円 賞与年2回 40時間~40時間 夜勤あり 宿直あり	◎ 普通自動車免許
長野地域 えにし北長野事業所	1708-00179	有限会社 えにし 026-239-7324(担当:前角 元貴) (障) 生活介護 (障) 居宅介護 (障) 行動援助	介護職 正職員 ~59歳・学歴不問 ■新卒・一般可	長野市大字徳間字土井下630-3	1名 月収:190200円~267400円 賞与年3回 38.75時間~38.75時間	◎ 介護福祉士 ◎ 普通自動車免許
長野地域 えにし北長野事業所	1708-00180	有限会社 えにし 026-239-7324(担当:前角 元貴) (障) 生活介護	介護職 常勤(正職員以外) 年齢不問・学歴不問 ■新卒・一般可	長野市大字徳間字土井下630-3	2名 月収:136400円~156860円 38.75時間~38.75時間	◎ 普通自動車免許
長野地域 えにし北長野事業所	1708-00181	有限会社 えにし 026-239-7324(担当:前角 元貴) (障) 生活介護 (障) 居宅介護 (障) 行動援助	介護職 常勤(正職員以外) 年齢不問・学歴不問 ■新卒・一般可	長野市大字徳間字土井下630-3	2名 月収:136400円~175550円 38.75時間~38.75時間	◎ 介護職員初任者研修 ◎ 普通自動車免許
長野地域 えにし北長野事業所	1708-00182	有限会社 えにし 026-239-7324(担当:前角 元貴) (障) 生活介護	介護職 非常勤・パート 年齢不問・学歴不問 ■新卒・一般可	長野市大字徳間字土井下630-3	1名 時給:800円~920円 15.5時間~23.25時間	◎ 普通自動車免許
長野地域 えにし北長野事業所	1709-00101	有限会社 えにし 026-239-7324(担当:前角 元貴) (障) 生活介護	看護職 非常勤・パート 年齢不問・学歴不問 ■新卒・一般可	長野市大字徳間字土井下630-3	1名 時給:1200円~1380円 15時間~25時間	○ 看護師 ○ 准看護師 △ 普通自動車免許
長野地域 えにし北長野事業所	1709-00103	有限会社 えにし 026-239-7324(担当:前角 元貴) (障) 生活介護	看護職 常勤(正職員以外) 年齢不問・学歴不問 ■新卒・一般可	長野市大字徳間字土井下630-3	1名 月収:204600円~235290円 ~38.75時間	○ 看護師 ○ 准看護師 △ 普通自動車免許
長野地域 えにし北長野事業所	1709-00102	有限会社 えにし 026-239-7324(担当:前角 元貴) (障) 生活介護 (障) 居宅介護 (障) 行動援助	介護職 非常勤・パート 年齢不問・学歴不問 ■新卒・一般可	長野市大字徳間字土井下630-3	2名 時給:800円~1150円 ~28時間	◎ 介護職員初任者研修
中野飯山地域 やまとサービスセンター	1708-00009	高水福祉会 0269-81-2771(担当:山室 雅英) (障) 居宅介護(主に知的) (障) 行動援助(主に知的) (障) 移動支援(主に知的)	相談・支援・指導員 常勤(正職員以外) 年齢不問・学歴不問 □新卒不可	中野市田上 103	1名 月収:185000円~185000円 賞与年2回 ~40時間	○ 介護職員初任者研修 ○ その他 △ 看護師 △ 理学療法士受験資格 ◎ 普通自動車免許

◎:必須
○:いずれか必須
△:希望

福祉のしごと求人情報2017.9月号

No.1

職場地域 事業所名	求人票番号	運営法人名 連絡先電話番号 施設種別	求人職種 雇用形態 年齢・学歴要件 新卒応募	勤務先住所	募集人数 賞金・賞与 週労働時間 夜勤・宿直	福祉資格 自動車免許
中野飯山地域 やまとサービスセンター	1708-00011	高水福祉会 0269-81-2771(担当:山室 雅英) (障) 居宅介護 (主に知的) (障) 行動援護 (主に知的) (障) 移動支援 (主に知的)	相談・支援・指導員 非常勤・パート 年齢不問・学歴不問 □新卒不可	中野市田上 103	1名 時給:900円~900円 賞与年2回 6時間~40時間	○ 介護職員初任者研修 ○ その他 ◎ 普通自動車免許
中野飯山地域 常岩の里 ながみね	1708-00006	高水福祉会 0269-81-2771(担当:山室 雅英) (障) 障害者支援施設 (施設入所支援+生活介護) (主に知的)	相談・支援・指導員 常勤 (正職員以外) 18~歳・学歴不問 □新卒不可	飯山市常盤 100	5名 月収:185000円~185000円 賞与年2回 ~40時間 夜勤あり	△ 介護職員初任者研修 ◎ 普通自動車免許
中野飯山地域 高水福祉会	1708-00008	高水福祉会 0269-81-2771(担当:山室 雅英) (障) 障害者支援施設 (施設入所支援+生活介護) (主に知的) (障) 短期入所 (主に知的)	相談・支援・指導員 常勤 (正職員以外) 18~歳・学歴不問 □新卒不可	複数あり	3名 月収:185000円~185000円 賞与年2回 ~40時間 夜勤あり	△ 介護職員初任者研修 △ 介護福祉士 ◎ 普通自動車免許
中野飯山地域 常岩の里 ながみね	1708-00010	高水福祉会 0269-81-2771(担当:山室 雅英) (障) 障害者支援施設 (施設入所支援+生活介護) (主に知的)	相談・支援・指導員 非常勤・パート 18~歳・学歴不問 □新卒不可	飯山市常盤 100	5名 時給:800円~1000円 賞与年2回 ~40時間 夜勤あり	△ 介護職員初任者研修 ◎ 普通自動車免許
中野飯山地域 高水福祉会	1708-00012	高水福祉会 0269-81-2771(担当:山室 雅英) (障) 障害者支援施設 (施設入所支援+生活介護) (主に知的) (障) 短期入所 (主に知的)	相談・支援・指導員 非常勤・パート 18~歳・学歴不問 □新卒不可	複数あり	3名 時給:900円~1000円 賞与年2回 ~40時間 夜勤あり	△ 介護職員初任者研修 △ 介護福祉士 ◎ 普通自動車免許
中野飯山地域 サービスセンター りんく	1708-00013	高水福祉会 0269-81-2771(担当:山室 雅英) (障) 共同生活援助 (主に知的)	その他 非常勤・パート 年齢不問・学歴不問 □新卒不可	飯山市飯山 3599-1	2名 時給:800円~900円 賞与年2回 ~24時間 宿直あり	△ 介護職員初任者研修 ◎ 普通自動車免許
佐久地域 杉の子幼稚園附属保育園つくしんぼ	1707-00176	学校法人三嶋学園 0267-32-4640(担当:園長 三嶋道子) 保育所 児童関係総合施設	保育士 正職員 年齢不問・専門卒以上 ■新卒・一般可	北佐久郡御代田町御代田2743-1	1名 月収:185000円~185000円 賞与年3回 40時間~40時間	◎ 保育士 ◎ 幼稚園教諭 ◎ 保育士取得見込 ◎ 幼稚園教諭取得見込 ◎ 普通自動車免許
佐久地域 興望館沓掛学荘	1708-00171	興望館 0267-45-6186(担当:岡村 正人) 児童養護施設	相談・支援・指導員 正職員 ~45歳・学歴不問 ■新卒・一般可	北佐久郡軽井沢町大字長倉2436	1名 月収:190520円~190520円 賞与年2回 38時間~39時間 宿直あり	◎ 児童指導員 △ 社会福祉士 △ 児童指導員取得見込 △ 保育士 ◎ 普通自動車免許
佐久地域 佐久市(佐久市公立保育所他)	1707-00002	佐久市 0267-62-3149(担当:保育係 小根山史) 保育所	保育士 常勤 (正職員以外) 年齢不問・学歴不問 □新卒不可	複数あり	5名 日給:7700円~8350円 38.75時間~38.75時間	◎ 保育士
佐久地域 佐久市(佐久市公立保育所他)	1707-00003	佐久市 0267-62-3149(担当:保育係 小根山史) 保育所	保育士 非常勤・パート 年齢不問・学歴不問 □新卒不可	複数あり	5名 時給:1040円~1040円 ~38.75時間	◎ 保育士

◎:必須
○:いずれか必須
△:希望

福祉のしごと求人情報2017.9月号

No.1

職場地域 事業所名	求人票番号	運営法人名 連絡先電話番号 施設種別	求人職種 雇用形態 年齢・学歴要件 新卒応募	勤務先住所	募集人数 賞金・賞与 週労働時間 夜勤・宿直	福祉資格 自動車免許	◎:必須 ○:いずれか必須 △:希望
佐久地域 御代田町 やまゆり保育園	1708-00057	御代田町役場 町民課 0267-32-3114(担当:坂口美佐子) 保育所	保育士 常勤(正職員以外) 年齢不問・学歴不問 □新卒不可	御代田町大字馬瀬口 2091-6	1名 時給:980円~1000円 賞与年2回 38.75時間~38.75時間	◎ 保育士 ◎ 保育士取得見込	
佐久地域 雪窓保育園	1708-00058	御代田町役場 町民課 0267-32-3114(担当:坂口美佐子) 保育所	保育士 常勤(正職員以外) 年齢不問・学歴不問 □新卒不可	御代田町大字御代田 4107-117	1名 時給:980円~1000円 ~39時間	◎ 保育士	
上小地域 キッズうえだみなみ	1709-00036	敬老園 0268-28-1170(担当:ケイロウエン) 認定こども園 乳児院	保育士 常勤(正職員以外) 年齢不問・学歴不問 ■新卒・一般可	上田市常田1-4-12	2名 月収:157500円~161500円 賞与年2回 ~40時間	◎ 保育士 ◎ 幼稚園教諭	◎ 普通自動車免許
上小地域 社会福祉法人 大智会 芙蓉保育園	1708-00159	社会福祉法人 大智会 芙蓉保育園 0268-22-1147(担当:飯島俊哲) 保育所	保育士 非常勤・パート 年齢不問・学歴不問 ■新卒・一般可	上田市中央北2-7-51	3名 時給:950円~1100円 ~40時間	◎ 保育士	
上小地域 常田保育園	1708-00165	社会福祉法人カルディア会 0268-22-1520(担当:上野美由紀) 保育所	保育士 非常勤・パート 年齢不問・学歴不問 ■新卒・一般可	上田市常田2-30-17	2名 時給:800円~900円 36時間~37時間	◎ 保育士	◎ 普通自動車免許(二種)
上小地域 東御市 子育て支援課	1708-00014	東御市 0268-64-5903(担当:係長 岩下雄司) 保育所	保育士 常勤(正職員以外) 年齢不問・学歴不問 ■新卒・一般可	東御市東281番地2 東部子育て支援センター 2階	2名 日給:8900円~8900円 40時間~40時間	○ 保育士 ○ 保育士取得見込 ○ 幼稚園教諭 ○ 幼稚園教諭取得見込	
諏訪/松本地域 社会福祉法人 信州福祉会	1708-00104	社会福祉法人 信州福祉会 026-228-5588(担当:総務課 田中) 保育所	保育士 非常勤・パート 年齢不問・学歴不問 □新卒不可	複数あり	6名 時給:935円~1120円 6時間~15時間	◎ 保育士	
諏訪地域 社会福祉法人 信州福祉会	1708-00105	社会福祉法人 信州福祉会 026-228-5588(担当:総務課 田中) 保育所	保育士 非常勤・パート 年齢不問・学歴不問 □新卒不可	複数あり	2名 時給:1120円~1120円 2時間~5時間	◎ 保育士	
諏訪地域 社会福祉法人 信州福祉会	1708-00106	社会福祉法人 信州福祉会 026-228-5588(担当:総務課 田中) 保育所	保育士 正職員 ~59歳・専門卒以上 □新卒不可	複数あり	6名 月収:176336円~186430円 賞与年2回 ~40時間	◎ 保育士取得見込 ◎ 幼稚園教諭取得見込	
上伊那地域 伊那市役所(子育て支援課他)	1708-00007	伊那市役所 0265-96-8123(担当:北林 太) 保育所	保育士 常勤(正職員以外) 年齢不問・学歴不問 □新卒不可	複数あり	3名 日給:8300円~9400円 39時間~39時間	○ 保育士 ○ 幼稚園教諭 ○ 養護教諭	

福祉のしごと求人情報2017.9月号

No.1

職場地域 事業所名	求人票番号	運営法人名 連絡先電話番号 施設種別	求人職種 雇用形態 年齢・学歴要件 新卒応募	勤務先住所	募集人数 賃金・賞与 週労働時間 夜勤・宿直	福祉資格 自動車免許
飯田下伊那地域 風越寮	1707-00005	飯田風越福祉会 0265-22-1489(担当:田中 宏明) 児童養護施設	調理員 非常勤・パート ～40歳・高卒以上 ■新卒・一般可	飯田市丸山町4-7537-10	1名 時給:880円～880円 賞与年2回 24時間～30時間	◎ 普通自動車免許
飯田下伊那地域 風越寮	1707-00004	飯田風越福祉会 0265-22-1489(担当:田中 宏明) 児童養護施設	保育士 正職員 年齢不問・短大卒以上 ■新卒・一般可	飯田市丸山町4-7537-10	1名 月収:186300円～203500円 賞与年3回 ～40時間 宿直あり	○ 保育士 ○ 小・中・高教諭 ○ 児童指導員 ◎ 普通自動車免許
飯田下伊那地域 おさひめチャイルドキャンプ	1708-00214	長姫福祉会 0265-22-3875(担当:西村 武) 児童養護施設	相談・支援・指導員 正職員 年齢不問・大卒以上 ■新卒・一般可	飯田市仲ノ町305-6	1名 月収:188400円～188400円 賞与年2回 ～40時間 夜勤あり 宿直あり	○ 社会福祉士 ○ 社会福祉主事 ○ 児童指導員 ○ 小・中・高教諭 ◎ 普通自動車免許
飯田下伊那/上伊那地 株式会社 HEART(ハート他)	1708-00158	株式会社 HEART 0265-49-8869(担当:大間 厚子) 放課後等デイサービス (障) 就労継続支援(A型) (障) 就労継続支援(B型)	児童発達支援管理責任 正職員 年齢不問・高卒以上 ■新卒・一般可	複数あり	2名 月収:180000円～200000円 賞与年2回 35時間～40時間	○ 保育士 △ 介護福祉士 ◎ 普通自動車免許
飯田下伊那/上伊那地 株式会社 HEART(ハート他)	1708-00164	株式会社 HEART 0265-49-8869(担当:大間 厚子) 放課後等デイサービス (障) 就労継続支援(A型) (障) 就労継続支援(B型)	相談・支援・指導員 常勤(正職員以外) 年齢不問・高卒以上 ■新卒・一般可	複数あり	2名 時給:850円～900円 賞与年2回 35時間～40時間	△ 保育士 △ 介護福祉士 ◎ 普通自動車免許
飯田下伊那地域 ぴゅあ あんじゅ	1707-00160	株式会社 ぴゅあ 0265-49-0138(担当:山口 幸子) 放課後等デイサービス	保育士 正職員 年齢不問・学歴不問 ■新卒・一般可	飯田市上郷黒田2089-11	2名 月収:173000円～210000円 賞与年3回 40時間～44時間	△ 保育士 △ 児童指導員 △ 小・中・高教諭 △ 養護学校教諭 ◎ 普通自動車免許
飯田下伊那地域 慈光松尾保育園	1708-00102	社会福祉法人 慈光福祉会 0265-22-2244(担当:事務長 高橋勝吉) 保育所	看護職 非常勤・パート 年齢不問・学歴不問 □新卒不可	飯田市松尾城3796-3	1名 時給:1000円～1000円 賞与年2回 30時間～40時間	○ 看護師 ○ 准看護師 ○ 保健師
飯田下伊那地域 慈光松尾保育園	1708-00015	社会福祉法人 慈光福祉会 0265-22-2244(担当:事務長 高橋勝吉) 保育所	保育士 非常勤・パート 年齢不問・学歴不問 □新卒不可	飯田市松尾城3796-3	3名 時給:950円～950円 賞与年2回 30時間～40時間	○ 保育士 ○ 幼稚園教諭
飯田下伊那地域 社会福祉法人慈光福祉会慈光保育園	1708-00103	社会福祉法人慈光福祉会 0265-23-1390(担当:馬場 章好) 保育所	保育士 正職員 年齢不問・学歴不問 ■新卒・一般可	飯田市宮の前4410-1	1名 月収:177200円～308400円 賞与年3回 40時間～52時間	◎ 保育士 △ 幼稚園教諭
飯田下伊那地域 社会福祉法人慈光福祉会	1708-00143	社会福祉法人慈光福祉会 0265-23-1390(担当:馬場 章好) 保育所	保育士 常勤(正職員以外) 年齢不問・学歴不問 ■新卒・一般可	飯田市宮の前4410-1	1名 月収:116850円～116850円 賞与年3回 30時間～40時間	◎ 保育士 △ 幼稚園教諭 ○ 保育士

◎:必須
○:いずれか必須
△:希望

福祉のしごと求人情報2017.9月号

No.1

職場地域 事業所名	求人票番号	運営法人名 連絡先電話番号 施設種別	求人職種 雇用形態 年齢・学歴要件 新卒応募	勤務先住所	募集人数 賞金・賞与 週労働時間 夜勤・宿直	福祉資格 自動車免許	◎:必須 ○:いずれか必須 △:希望
飯田下伊那地域 吉田河原保育園	1707-00001	白百合福祉会 0265-35-6771(担当:宮原 祐敬) 保育所	保育士 正職員 ~40歳・学歴不問 □新卒不可	下伊那郡高森町吉田 2316-7	2名 月収:170400円~238280円 賞与年2回 ~40時間	◎ 保育士 △ 幼稚園教諭	△ 普通自動車免許
飯田下伊那地域 吉田河原保育園	1707-00006	白百合福祉会 0265-35-6771(担当:宮原 祐敬) 保育所	保育士 常勤(正職員以外) 年齢不問・学歴不問 □新卒不可	下伊那郡高森町吉田 2316-7	2名 月収:151400円~186300円 賞与年2回 ~40時間	◎ 保育士 △ 幼稚園教諭	△ 普通自動車免許
飯田下伊那地域 吉田河原保育園	1709-00037	白百合福祉会 0265-35-6771(担当:宮原 祐敬) 保育所	保育士 正職員 ~40歳・学歴不問 ■新卒・一般可	下伊那郡高森町吉田 2316-7	2名 月収:170400円~238280円 賞与年2回 ~40時間	◎ 保育士 △ 幼稚園教諭	△ 普通自動車免許
飯田下伊那地域 さくら保育園	1707-00071	社会福祉法人 洗心会 0265-28-1050(担当:近藤政光) 保育所	保育士 正職員 年齢不問・専門卒以上 ◆新卒のみ	飯田市山本600-1	3名 月収:170200円~190000円 賞与年3回 ~40時間	◎ 保育士 ◎ 幼稚園教諭	△ 普通自動車免許
飯田下伊那地域 障がい児サポートセンター ちゃむ	1708-00124	ハートケア蒼い風 0265-49-3211(担当:麦島 さとみ) 放課後等デイサービス	保育士 非常勤・パート 年齢不問・学歴不問 □新卒不可	飯田市 高羽町1-8-4	1名 時給:850円~850円 ~25時間	△ 介護福祉士 △ 保育士	◎ 普通自動車免許
松本地域 安曇野市(安曇野市立認定こども園他)	1707-00091	安曇野市 0263-71-2256(担当:保育所長 水谷 みゆき) 認定こども園 その他の児童・母子福祉	保育士 常勤(正職員以外) 年齢不問・学歴不問 ■新卒・一般可	複数あり	3名 月収:183300円~202700円 賞与年2回 25時間~38.75時間	◎ 保育士 △ 幼稚園教諭	
松本地域 児童養護施設 松本児童園	1708-00219	松本市児童養護協会 0263-47-0590(担当:竹村 潤、一柳明美) 児童養護施設	相談・支援・指導員 常勤(正職員以外) 年齢不問・短大卒以上 ■新卒・一般可	松本市大字島内 1666番地880	1名 月収:177136円~177136円 賞与年2回 40時間~40時間 夜勤あり 宿直あり	◎ 児童指導員 ◎ 保育士 △ 社会福祉士取得見込 △ 臨床心理士	◎ 普通自動車免許
松本地域 松本市役所	1708-00144	松本市役所 0263-33-9856(担当:待井 広光) 保育所	保育士 常勤(正職員以外) 年齢不問・学歴不問 ■新卒・一般可	複数あり	25名 月収:172300円~189700円 賞与年2回 38.7時間~38.8時間	◎ 保育士 △ 幼稚園教諭	
松本地域 山形村役場	1708-00218	山形村役場 0263-98-2035(担当:園長 宮澤寛徳) 保育所	保育士 非常勤・パート 年齢不問・学歴不問 □新卒不可	長野県東筑摩郡山形村2030-1	2名 時給:920円~920円 28.68時間~35.85時間	◎ 保育士	
長野地域 一般社団法人信州子育てみらいネット (みらいく保育園他)	1709-00063	一般社団法人信州子育てみらいネット 026-262-1572(担当:山岸裕始) 保育所	保育士 常勤(正職員以外) 年齢不問・短大卒以上 ■新卒・一般可	複数あり	2名 月収:328000円~496000円 賞与年2回 36時間~40時間	◎ 保育士	

福祉のしごと求人情報2017.9月号

No.1

職場地域 事業所名	求人票番号	運営法人名 連絡先電話番号 施設種別	求人職種 雇用形態 年齢・学歴要件 新卒応募	勤務先住所	募集人数 賞金・賞与 週労働時間 夜勤・宿直	福祉資格 自動車免許	◎:必須 ○:いずれか必須 △:希望
長野地域 NPO法人まごころ(まごころ千曲他)	1707-00154	NPO法人まごころ 026-214-2481(担当:宮地優) 放課後等デイサービス (障) 移動支援	相談・支援・指導員 非常勤・パート ~64歳・学歴不問 ■新卒・一般可	複数あり	2名 時給:840円~1000円 12時間~28時間	△ 保育士 △ 児童指導員 △ 小・中・高教諭 △ 介護職員初任者研修 △ 普通自動車免許	
長野地域 相談支援室カラフル	1707-00156	NPO法人まごころ 026-214-2481(担当:宮地優) 障害児相談支援 (障) 相談支援	相談・支援・指導員 正職員 ~64歳・学歴不問 □新卒不可	千曲市稲荷山 2149-7	1名 月収:172000円~202000円 賞与年3回 40時間~40時間	◎ その他 △ 社会福祉士	◎ 普通自動車免許
長野地域 児童養護施設 円福寺愛育園	1708-00196	円福会 026-292-5022(担当:藤本光世) 児童養護施設	相談・支援・指導員 常勤(正職員以外) 年齢不問・短大卒以上 ■新卒・一般可	長野市篠ノ井横田798-1	3名 月収:204228円~221596円 賞与年2回 40時間~40時間 夜勤あり 宿直あり	△ 児童指導員 △ 保育士	◎ 普通自動車免許
長野地域 株式会社ライフ・ケア	1706-00224	株式会社ライフ・ケア 026-269-8740(担当:吉澤) 放課後等デイサービス	相談・支援・指導員 正職員 年齢不問・学歴不問 ◆新卒のみ	長野市大字栗田857番地1	1名 月収:180000円~180000円 賞与年2回 40時間~40時間	○ 児童指導員 ○ 社会福祉士 ○ 精神保健福祉士 ○ 保育士	◎ 普通自動車免許
長野地域 スポーツ&アカデミー キッズまゆ	1708-00138	株式会社ライフ・ケア 026-269-8740(担当:吉澤) 放課後等デイサービス	相談・支援・指導員 非常勤・パート 年齢不問・学歴不問 □新卒不可	長野市青木島1丁目2-12	2名 時給:850円~950円 16時間~32時間	△ 保育士 △ 社会福祉士 △ 精神保健福祉士 △ 小・中・高教諭	◎ 普通自動車免許
長野地域 こどもプラス長野青木島教室	1708-00004	株式会社ヒューマンインデックス 0268-21-7093(担当:小林誠司) 放課後等デイサービス	相談・支援・指導員 非常勤・パート 年齢不問・学歴不問 □新卒不可	長野市青木島町大塚1009-1 ダイ ニチビル1F	1名 時給:900円~900円 12時間~35時間	○ 普通自動車免許	
長野/長野地域 社会福祉法人 はなぞの会	1707-00161	社会福祉法人 はなぞの会 026-284-2727(担当:松永 瑞恵) 保育所	保育士 正職員 年齢不問・専門卒以上 ◆新卒のみ	複数あり	3名 月収:185000円~186560円 賞与年3回 37.5時間~40時間	○ 保育士 ○ 保育士取得見込	○ 普通自動車免許
長野地域 須坂市教育委員会子ども課	1708-00166	須坂市教育委員会子ども課 026-248-9026(担当:子ども課児童保育所係長) 保育所	保育士 常勤(正職員以外) 年齢不問・学歴不問 ■新卒・一般可	複数あり	1名 月収:164700円~164700円 賞与年2回 38.75時間~38.75時間	◎ 保育士	◎ 普通自動車免許
長野地域 シニアパレスレインボー	1707-00008	ハーモニー福祉会 026-295-1810(担当:藤澤) 保育所	保育士 常勤(正職員以外) 年齢不問・短大卒以上 ■新卒・一般可	長野市吉1823-1	1名 月収:165000円~175000円 賞与年2回 ~0時間	◎ 保育士	◎ 普通自動車免許
中野飯山/長野地域 ひよこ保育園	1708-00016	こぶしの会 0269-24-5155(担当:高木涼) 保育所	保育士 非常勤・パート 年齢不問・学歴不問 □新卒不可	中野市東山 1134-4	1名 時給:850円~1063円 賞与年2回 2時間~40時間	◎ 保育士	

福祉のしごと求人情報2017.9月号

No.1

職場地域 事業所名	求人票番号	運営法人名 連絡先電話番号 施設種別	求人職種 雇用形態 年齢・学歴要件 新卒応募	勤務先住所	募集人数 賞金・賞与 週労働時間 夜勤・宿直	福祉資格 自動車免許
県外地域 興望館沓掛学荘	1708-00172	興望館 0267-45-6186(担当:岡村 正人) 児童養護施設	保育士 正職員 ～45歳・学歴不問 ■新卒・一般可	北佐久郡軽井沢町大字長倉2436	2名 月収:175120円～190520円 賞与年2回 38時間～39時間 宿直あり	◎ 保育士 ◎ 普通自動車免許
大北地域 社会福祉法人 池田町社会福祉協議会	1709-00132	池田町社会福祉協議会 0261-62-9544(担当:事務局長) 社会福祉協議会	社会福祉協議会専門員 正職員 年齢不問・学歴不問 ■新卒・一般可	北安曇郡池田町池田2005-1 池田町総合福祉センター内	1名 月収:161100円～172500円 賞与年2回 40時間～40時間	△ 社会福祉士 △ 社会福祉士取得見込 ◎ 普通自動車免許
中野飯山地域 社会福祉法人飯山市社会福祉協議会	1708-00113	社会福祉法人飯山市社会福祉協議会 0269-62-2840(担当:上野 純子 高橋 摩耶子) 社会福祉協議会	保育士 常勤(正職員以外) 年齢不問・学歴不問 □新卒不可	飯山市飯山1211-1 飯山市福祉センター	1名 月収:160200円～160200円 賞与年2回 ～39時間	◎ 保育士 △ 普通自動車免許
諏訪地域 諏訪広域連合	1709-00126	諏訪広域連合 0266-52-4141(担当:企画総務課 増沢洋子) 市町村福祉担当課	介護支援専門員 正職員 ～40歳・学歴不問 □新卒不可	諏訪市高島1-22-.30 諏訪市役所内	1名 月収:158800円～178200円 賞与年2回 38.8時間～38.8時間	◎ 介護支援専門員 ◎ 介護支援専門員取得見込 ◎ 普通自動車免許
松本地域 長野県松本保健福祉事務所	1708-00167	長野県松本保健福祉事務所 0263-40-1911(担当:望月 昭彦) 福祉事務所	その他 常勤(正職員以外) 年齢不問・学歴不問 □新卒不可	松本市島立1020 松本合同庁舎内	1名 月収:144450円～144450円 39時間～39時間	◎ 普通自動車免許

◎:必須
○:いずれか必須
△:希望

参加費
無料

第2回

平成29年度

福祉の職場説明会・ 就職面接会

諏訪・佐久会場

25社
参加
(予定)

申込不要

履歴書不要

服装自由

入退場自由

参加事業所が各ブースにて、事業所概要や採用予定等の説明・プレゼンテーションを行います。

受付 12:30~13:00

2分間プレゼン 13:00~13:50

説明会・面接会 14:00~15:30

諏訪会場

平成29年 **10/12** ㊄ 受付/12:30~

上諏訪温泉ホテル紅や
ルビーホール

(諏訪市湖岸通り2-7-21)



佐久会場

平成29年 **11/22** ㊄ 受付/12:30~

佐久一万里温泉ホテルゴールデンセンチュリー
宴会場 大

(佐久市中込3150-1)



相談コーナー

- ハローワーク相談コーナー
- 介護労働安定センター相談コーナー
- 長野県福祉人材センター相談コーナー
- 長野県保育士人材バンク相談コーナー

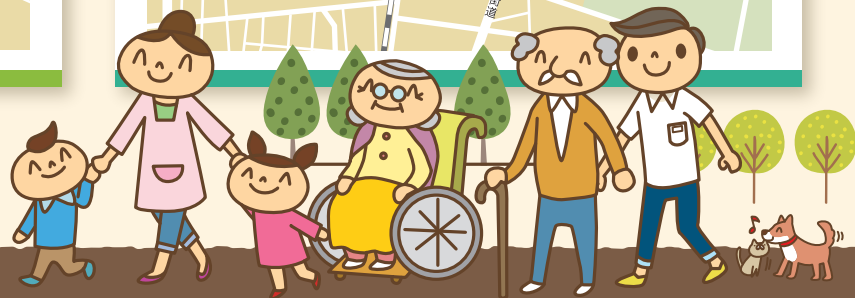

ほか2会場
でも開催

長野会場 **10/27** ㊄

メルパルク長野 1Fホール
(長野市鶴賀高畑752-8)

松本会場 **11/10** ㊄

ホテルブエナビスタ 3Fグランデ
(松本市本庄 1-2-1)

主催 / 長野県、長野労働局、公共職業安定所、長野県看護協会、
介護労働安定センター長野支部、長野県社会福祉協議会(長野県福祉人材センター)

詳しくは長野労働局、長野県社会福祉協議会のホームページをご確認ください。

お問い合わせ

長野県社会福祉協議会 福祉人材部 人材グループ

長野福祉の職場説明会

検索