



伝わるまごころ つながる絆
株式会社コトブキ

〒384-0083 長野県小諸市大字市790-15
TEL.0267-23-1510 FAX.0267-22-3662
URL: <http://www.kotobuki-group.jp/>

ことぶきの家

ことぶきの家

介護付有料老人ホーム

- ① **ことぶきの家 若穂** (地域密着型特定施設入居者生活介護)
〒381-0101 長野県長野市若穂綿内字町8539-1
TEL.026-282-7200 FAX.026-282-7205
- ② **ことぶきの家 御影** (混合型特定施設入居者生活介護)
〒384-0808 長野県小諸市御影新田字池ノ上2257-1
TEL.0267-26-0345 FAX.0267-26-0346

住宅型有料老人ホーム

- ③ **ことぶきの家 小諸**
〒384-0808 長野県小諸市御影新田字池ノ上2090-1
TEL.0267-22-7711 FAX.0267-22-7712
- ④ **ことぶきの家 南館**
〒384-0808 長野県小諸市御影新田字池ノ上2090-1-2
TEL.0267-22-8811 FAX.0267-22-8812

住宅型有料老人ホーム

- ⑤ **ことぶきの家 西軽井沢**
〒389-0206 長野県北佐久郡御代田町大字御代田字大林4108-1575
TEL.0267-31-2133
- ⑥ **ことぶきの家 東小諸**
〒384-0061 長野県小諸市大字加増1-15-15
TEL.0267-22-5113

住宅型有料老人ホーム

- ⑦ **ことぶきの家 美里**
〒384-0083 長野県小諸市大字市宇北原1018-35
TEL.0267-23-1513
- ⑧ **ことぶきの家 軽井沢**
〒389-0115 長野県北佐久郡軽井沢町大字追分字小田井道16-6
TEL.0267-45-5608

寿園介護ステーション訪問介護 介護タクシー

福祉ショップことぶき

〒384-0808 長野県小諸市御影新田2130-8
TEL.0267-23-1135 FAX.0267-23-1136

寿園介護ステーションデイサービス 寿園介護ステーション居宅介護支援事業所

〒384-0808 長野県小諸市御影新田字池ノ上2090-1
TEL.0267-22-7711

寿按 (サービス対応エリアはご相談ください)

TEL.0267-23-1510

フードサービスことぶき

〒384-0808 長野県小諸市御影新田字池ノ上2090-1
TEL.0267-25-8009

メンテナンス事業

〒384-0083 長野県小諸市大字市790-15
TEL.0267-23-1510



2020.04

有料老人ホーム ことぶきの家・寿園介護ステーション ご案内



価値をつくる。
じぶんを生きる。





すべての利用者様に喜びを提供し、
笑顔になっていただくことが、
私たちの存在価値であり、
生きがいです。



ごあいさつ

私たちは、「人のお役に立てる仕事をする、王道をゆく経営の実践」ということを目指してまいりました。生きがいを持って働く、お客様から信頼され愛される。すると、またお客様のために精一杯努力する。さらにお客様から喜ばれるという、好循環な関係を地域の皆様と一緒につくることを目指します。

時代は超高齢化社会へと進んでおりますが、事業を通じて人間的なやさしい介護のできる人財の育成に「力」を注いでいます。

快適で楽しい空間づくりを従業員とともに努力しておりますので、今後共皆様のご支援を賜りますよう、宜しく申し上げます。

代表取締役 持田 勉

働く私たち「コトブキ人」の姿勢

「何のために働くか」…コトブキで働く職員たちは皆、まず自分自身にそう問いかけます。原点を見つめてから、目標を見定め、そして日々の実践を様々な角度からチェックしています。すべては、より良く生きるために。私たちのやりがいと笑顔があるからこそ、利用者の皆様から自然な笑みが生まれるのです。

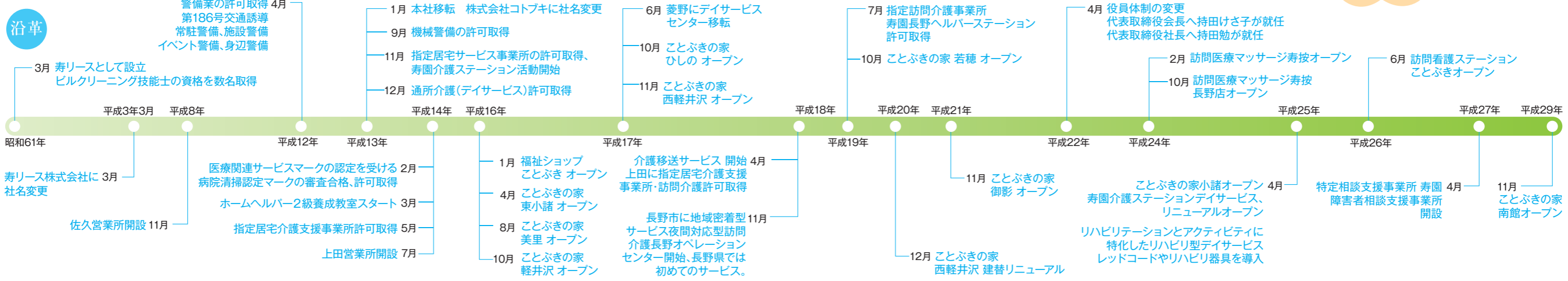

ことぶきの家は喜ばれる「安心」を提供いたします

まずは安心の窓口「ことぶきの家総合相談室」へ

お気軽に「ことぶきの家総合相談室」をご利用ください。現場での経験豊富な相談員が介護に関する保険からご入居・サービス内容など様々なご質問やお悩みに親身になって対応いたします。

TEL 0120-811-772



安心 その1 経済面での安心を

0円 一時金・保証金なし、退去時の負担も不要

高額な入居一時金や保証金は一切いただいておりません。月々の基本利用料も低額に抑えています。これは、施設建設における基本設計を根本から見直したことによって、この低価格を実現できました。さらに自社で内装の張替えや、ハウスクリーニングをしますので、退去時の原状回復費用も不要です。

500円 ワンコインパック 月額500円のワンコイン安心パック

介護保険サービスの限度額を超過して利用をした後でも、全額自己負担になる部分の介護保険サービスを、月額500円の負担でご利用いただけます。

※住宅型有料老人ホームのみ

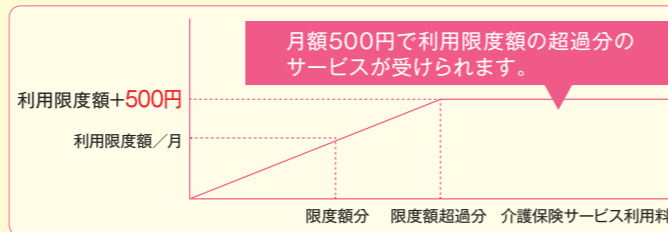

安心 その2 ルームチェンジシステム

希望することぶきの家が入居待ちの場合に、その時点で空室のあることぶきの家へ一時的に入居する事ができます。

月額利用料も希望する施設の利用料が適用されるので、お待ちしている間の金銭的負担も軽減されます。

安心 その3 全施設AED設置、医療機関との連携

全施設AED(自動体外式除細動器)を設置しております。また近隣の総合病院等と連携して、緊急時の場合は搬送や救急車での対応をいたします。また、個人病院の医師による連携等で、往診をお願いしておりますので、体調等でご心配の際は診察やご相談もできますので安心です。



24時間365日スタッフの常駐体制、医療重度化・看取り対応、口腔ケアまで安心



住宅型有料老人ホーム ことぶきの家 小諸

浅間山を望む、デイサービス併設の3階建て。

佐久北インターから車で5分。3階建ての建物からは浅間山を望む事ができます。医療依存度の高い方、看取り対応も実施しています。デイサービスを1階に併設し、身体機能訓練×口腔機能訓練などリハビリ型デイサービスは、いつまでも健康で元気な生活を応援します。



施設のご案内

建物の規模 / 4,422.8㎡
3階建1階1,665.5㎡
2・3階1,364.1㎡

定員 / 92名
居室面積 / 14.6㎡
建物の構造 / 鉄骨造・耐火建築物
類型 / 住宅型有料老人ホーム
設備(共用) / キッチンコーナー・浴室・洗面台・相談室・洗濯室・食堂・機能訓練室・トイレ・汚物処理室・会議室・冷暖房設備・消防設備・スプリンクラー・AED・エレベーター等
設備(居室) / トイレ・収納・ナースコール・洗面台
併設事業所 / デイサービス事業所・福祉ショップ・居宅介護支援事業所
入居対象者 / 要支援1~2 要介護1~5
契約形態 / 終身で入居いただけます。(利用権方式)



おすすめポイント

すべての入居様が年上ですから、尊敬の念を持って接しています。「ありがとう」と声をかけられると、本当に嬉しいですね。



ブログURL
http://kotobuki-group.jp/category/kotobukiblog/komoro_b



TEL.0267-22-7711
〒384-0808
長野県小諸市御影新田字池ノ上2090-1



住宅型有料老人ホーム **ことぶきの家 南館**

明るく落ち着いた雰囲気の新築

浅間連峰を北に仰ぐ、千曲川右岸の自然豊かな地で充実した毎日を過ごしていただける、低料金を実現した新築施設。

城下町に高原の風が流れる、交通アクセスの良好な立地で、輝く生活をご提供いたします。



施設のご案内

建物の規模 / 2,469㎡
 建物の構造 / 2階建1階1,218㎡ 2階1,218㎡
 定員 / 90名
 居室面積 / 3タイプ A13.04㎡ B13.66㎡ C13.25㎡
 建物の構造 / 木造・準耐火建築物
 類型 / 住宅型有料老人ホーム
 設備(共用) / 洗面台、キッチンコーナー、浴室、相談室、食堂、機能訓練室、洗濯室、汚物処理室、トイレ、冷暖房設備、エレベーター、AED、消防設備、スプリンクラー、等
 設備(居室) / 収納、ナースコール
 併設事業所 / デイサービス
 入居対象者 / 要介護1~5
 契約形態 / 終身で入居いただけます。(利用権方式)



ブログURL
http://kotobuki-group.jp/category/kotobukiblog/minami_b



TEL.0267-22-8811
 〒384-0808
 長野県小諸市御影新田字池ノ上2090-1の2



介護付有料老人ホーム **ことぶきの家 御影** 混合型特定施設入居者生活介護

穏やかに四季の移り変わりが感じられる

佐久北インターから車で5分。大型ショッピングセンターが近くにあり、足のばせば小諸の歴史ある町並みを見ることができます。雄大な浅間山や穏やかな山の連なりに抱かれ、四季折々の景色を感じながら、悠々とした生活をご提案させていただきます。



施設のご案内

建物の規模 / 2,213.7㎡ 2階建
 1階1,162.9㎡ 2階1,050.8㎡
 建物の構造 / 木造準耐火建築物
 定員 / 個室60名
 居室面積 / 14.9㎡
 類型 / 介護付有料老人ホーム
 設備(共用) / キッチンコーナー、浴室(機械浴、普通浴)、洗面台、談話コーナー、洗濯室、バルコニー、食堂・機能訓練室、音楽室、汚物処理室、会議室、介護体験室、体験部屋、冷暖房設備、消防設備、AED、エレベーター、スプリンクラー
 設備(居室) / トイレ、収納、洗面台、ナースコール、ベッド
 職員体制 / 3:1以上
 入居対象者 / 要支援1~2、要介護1~5の方
 契約形態 / 終身で入居いただけます。(利用権方式)



ブログURL
http://kotobuki-group.jp/category/kotobukiblog/mikage_b



TEL.0267-26-0345
 〒384-0808
 小諸市御影新田字池ノ上2257-1



おすすめポイント



笑顔で元気良く！
 いつもご入居中の生活を、
 いかに有意義に
 過ごしていただけるかを
 考えています。
 “日々の介護に笑顔で”を心がけて、
 明るく楽しい雰囲気作りを
 大切にしています。

おすすめポイント



いつも利用者様に
 声がけて、
 みんなが笑顔で過ごせる
 よう励んでいます。

介護付有料老人ホーム
地域密着型特定施設入居者生活介護

ことぶきの家 若穂

地域に開かれた、木のぬくもりがある施設

須坂・長野東インターから車で6分。木を基調にした、落ち着いた雰囲気の施設です。全室個室でユニットケアを取り入れております。トイレ、洗面所付です。

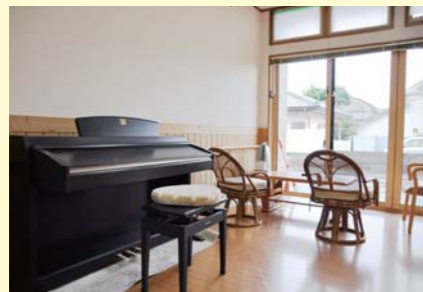

施設のご案内

建物の規模 / 1,290.2㎡ 2階建
1階879.6㎡ 2階410.6㎡
建物の構造 / 木造、準耐火構造
定員 / 個室29名
居室面積 / 16.56㎡
類型 / 介護付有料老人ホーム
設備(共用) / キッチンコーナー、浴室(機械浴、普通浴)、談話コーナー、洗濯室、バルコニー、食堂・機能訓練室、娯楽室、汚物処理室、会議室、介護体験室、冷暖房設備、消防設備、AED、エレベーター、スプリンクラー
設備(居室) / トイレ、収納、洗面台、ナースコール、ベッド
職員体制 / 3:1以上
入居対象者 / 長野市内に住んでおり、要介護1～5の認定を受けられている方。※予約待ちの場合には、松代・若穂地区の方を最優先いたします。
契約形態 / 終身で入居いただけます。(利用権方式)

ブログURL
http://kotobuki-group.jp/category/kotobukiblog/wakaho_b



TEL.026-282-7200
〒381-0101
長野県長野市若穂綿内字町8539-1



住宅型有料老人ホーム ことぶきの家 西軽井沢

緑豊かなリゾートタウンにある施設

国道18号からも駅からもアクセスしやすい。西軽井沢の静かな別荘地にあります。家庭的で暖かいサービスを大切にしています。また緑に囲まれた施設の窓からは美しい浅間山を望むことができます。



施設のご案内

建物の規模 / 711.7㎡ 2階建
建物の構造 / 木造、準耐火構造
定員 / 25名
個室 / 21室
相部屋 / 2室
居室面積 / 個室14.9㎡ 相部屋24.2㎡
設備の概要 / 冷暖房器、トイレ、洗面台、収納、緊急通報システム、事務室、職員休憩室、宿直室、食堂・機能訓練室、浴室(個浴)、洗濯汚物処理室、消防設備、AED、スプリンクラー、エレベーター
類型 / 住宅型有料老人ホーム
入居対象者 / 要介護1～5
契約形態 / 終身で入居いただけます。但し、自立・要支援になった場合は退居になります。(利用権方式)
提供サービス / 食事、健康管理
介護サービス / 在宅サービス利用可能

ブログURL
http://kotobuki-group.jp/category/kotobukiblog/nishikaruizawa_b



TEL.0267-31-2133
〒389-0206
北佐久郡御代田町大字御代田字大林4108番地1575



おすすめポイント

ご入居者様から話しかけやすいよう日頃から心がけています。家族の雰囲気を大切にしたいひとりに即した介護サービスを提供しています。



おすすめポイント

楽しく健康に過ごしていただくのがいちばん。利用者様の日々の体調変化にはすぐ対応します。そのためにもチームとしての団結力やコミュニケーションを大事にしています。

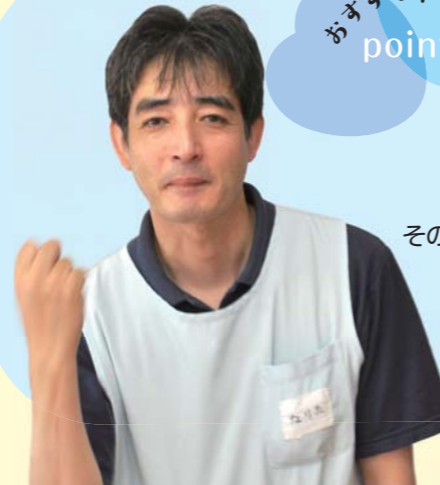

住宅型有料老人ホーム ことぶきの家 東小諸

家庭的な生活環境がある民家改修型の施設

小諸市街地の入り口に位置し、病院、スーパーマーケット等の生活基盤が揃っています。家庭的な生活環境の民家改修型で、エレベーター完備。近くの桜並木が春には、最高のお花見ポイントになります。



施設のご案内

建物の規模 / 208.65㎡
 建物の構造 / 木造2階建
 定員 / 9名
 居室面積 / 7.29~12.96㎡
 設備の概要 / 非常警報装置、消火器、各種感知器、エレベーター、AED、スプリンクラー
 類型 / 住宅型有料老人ホーム
 入居対象者 / 要介護1~5
 契約形態 / 終身で入居いただけます。(利用権方式)
 介護サービス / 在宅サービス利用可能



ブログURL
http://kotobuki-group.jp/category/kotobukiblog/higashikomoro_b

TEL.0267-22-5113
 〒384-0061 小諸市大字加増1-15-15



おすすめポイント
 point



小さな家庭的な施設なので、皆さん安心してお話をさせていただきますね。職員も入居者様も家族のように過ごしています。施設内の飾りつけなど季節感も大切にしています。



住宅型有料老人ホーム ことぶきの家 美里

民宿を改装した施設で、思い思いの生活を

小諸市郊外住宅街、美里に所在し、民宿を改修した施設で、安心した生活を提供しています。庭の一角を耕した家庭菜園を始め、庭にプルーンの木もあり、秋には収穫を行うなど、生活を楽しむ工夫をしています。



施設のご案内

建物の規模 / 273.3㎡
 建物の構造 / 木造2階建
 定員 / 個室13名
 居室面積 / 7.3~13.0㎡
 設備の概要 / 火災通報設備、非常警報装置、消火器、各種感知器、階段昇降機、AED、スプリンクラー
 類型 / 住宅型有料老人ホーム
 入居対象者 / 要介護1~5
 契約形態 / 終身で入居いただけます。(利用権方式)
 介護サービス / 在宅サービス利用可能

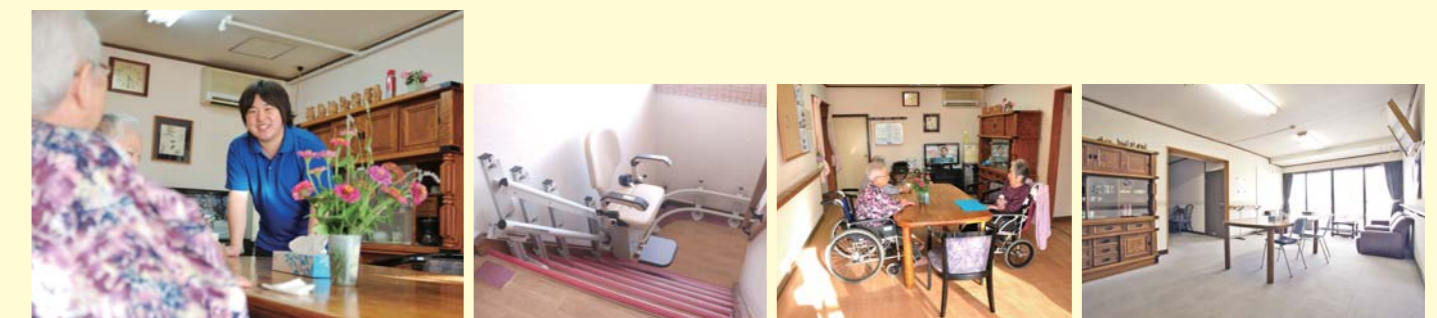

ブログURL
http://kotobuki-group.jp/category/kotobukiblog/misato_b

TEL.0267-23-1513
 〒384-0083 小諸市大字市宇北原1018-35



おすすめポイント
 point

入居者様の皆さんが自分の家のように暮らしやすく、ここに居たいと思っていただけるよう仕事しています。皆さんから愛称で呼ばれて、家族のように接してもらえるのが嬉しいです。



住宅型有料老人ホーム ことぶきの家 軽井沢

リゾートタウンならではの別荘感覚の施設

国際リゾート地「軽井沢」に似合う別荘造りの施設です。リゾート気分を味わいながら、家庭的な団欒の中でお食事を召し上がっていただけます。



施設のご案内

建物の規模 / 173.9㎡
 建物の構造 / 木造2階建
 敷地面積 / 526.0㎡
 定員 / 個室9名
 居室面積 / 7.3~16.2㎡
 設備の概要 / 火災通報設備、非常警報装置、消火器、各種感知器、階段昇降機、AED、スプリンクラー
 類型 / 住宅型有料老人ホーム
 入居対象者 / 要介護1~5
 契約形態 / 終身で入居いただけます。(利用権方式)
 介護サービス / 在宅サービス利用可能



ブログURL
http://kotobuki-group.jp/category/kotobukiblog/karuzawa_b



TEL.0267-45-5608
 〒389-0115
 北佐久郡軽井沢町大字追分字小田井道上16番地6



おすすめポイント

周囲が緑に囲まれて四季折々の自然が美しく、家の中に入ると、木の暖かさを感じられます。ご自宅にいる感覚で、皆さんくつろいでくださいます。私たちも笑顔でお話ししやすい雰囲気心がけています。

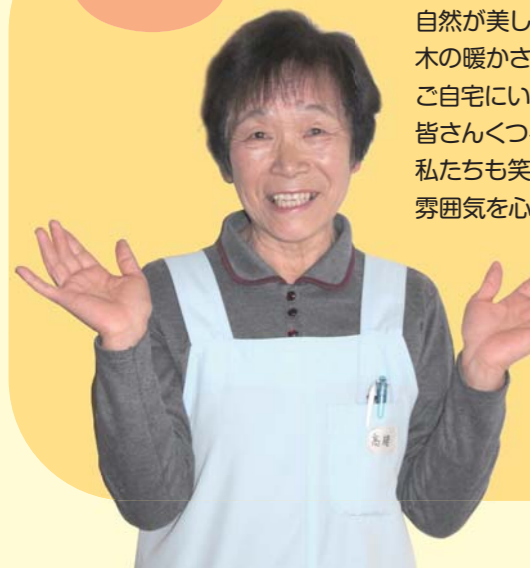

寿園介護ステーション

訪問介護・デイサービスを始め、ご利用者の状況に対応した様々なサービスをご用意しています。ご在宅のまま、安心して生活していただける介護サービスをご提供いたします。



訪問介護

寿園介護ステーションの訪問介護サービスでは、ホームヘルパーが家庭を訪問し、日常生活のお世話をいたします。住み慣れた地域での生活をサポートします。
 ■お問合せは TEL.0267-23-1135

デイサービス(通所介護)

寿園介護ステーションのデイサービスは、身体機能訓練、口腔機能訓練、アクティビティに特化した、リハビリ型デイサービスを提供しています。レッドコードを始め様々なリハビリ機器を取り揃えています。また専属の

歯科衛生士による口腔機能訓練でさらにイキイキと元気な生活を送るお手伝いをします。
 場所は、コトブキの家小諸1階。
 ■お問合せは TEL.0267-22-7711

みずみずしい毎日のための6つの取り組み

動く、動かす。身体機能リハビリ×口腔機能リハビリ

1 ノルディックウォーク



2 レッドコード



3 口腔ケア

食べる。高齢者に最適なお食事を!

4 プロバイオティクス

5 ビュッフェ・外食



遊ぶ。楽しみをいつまでも!

6 レクリエーション



おすすめポイント

デイサービスの利用者様が帰るとき、「今日一日楽しかったよ、次来る日を楽しみにしてるよ」と言ってくれる。いちばん嬉しい瞬間ですね。



寿園介護タクシー

お一人での移動が困難な方を対象にした在宅介護移送サービスです。

■お問合せは TEL.0267-23-1135

福祉ショップことぶき

福祉ショップことぶきは、介護用品のレンタル販売を行なっています。

■お問合せは TEL.0267-23-1135



居宅介護支援サービス

介護に関わるご相談や、介護に必要な申請手続きの代行、ケアプランの作成等を行います。

■お問合せは TEL.0267-22-7711



介護職員初任者研修

介護職員初任者は、介護・福祉業界で働くにあたり、まず必須となる資格です。将来、実務経験3年以上で介護福祉士、5年以上でケアマネージャーへとステップアップできます。修了生の就職先は、デイサービスから有料老人ホーム、福祉ショップ、グループホーム、障害者施設などなど。活躍できる場はどんどん広がっています。

■お問合せは TEL.0267-22-7711
TEL.0267-23-1510



訪問医療マッサージ 寿按

医師の同意に基づき、国家資格(あんまマッサージ指圧師)を持った施術師が、ご自宅や高齢者施設等に直接お伺いして、関節拘縮や筋萎縮が起こっている部位に、施術師が手技を用いてリハビリ、関節可動域の拡大と筋力増強を促し、症状の改善を目的とする医療マッサージの事で疲労回復や慰安を目的としたものではありません。

■お問合せは TEL.0267-23-1510
または、090-5191-3000

1 ご自宅などへの訪問だから、安心!

歩行が困難な方へ対して、ご自宅や高齢者施設等へ施術師が直接お伺いするため、患者様は外出の心配をせずに安心して医療マッサージを受ける事ができます。

2 医療保険が適用だから、安心!

自己負担は一回あたり300~600円程度になります。

また、介護保険を利用しサービス限度額が満額の方でも、医療保険が適用になるため気にせず利用することができます。

コトブキ
鍼灸マッサージ施術所
寿按
訪問医療マッサージ



ご利用者様からのお問い合わせに対して、医師の指導の下、国家資格を持つ施術師をコーディネートする寿按マネージャーからのコメント。

「このようなサービスがあることは、まだまだ知られていません。ぜひ、一度、体験してみてください。その良さがわかるはずです」

フードサービスことぶき

ケータリング、仕出し、法事料理などのお弁当を中心にサービスを展開しております。私たちは、食べる人の気持ちを思いながら、四季の彩りをイメージしながら、ひとつひとつ心をこめて調理しています。

■お問合せは TEL.0267-25-8009



ある日のメニュー例

四季折々、旬のおいしさをご提供します



メニューは、お客様のご要望に対応します

